우리민족서로돕기운동은
인도적 대북지원과
남북간 교류사업을 통해
남북간의 반목과 대립을 깨고
한반도의 평화정착과
민족의 화해와 공존을 이루어가는 데
기여하고자 합니다.

사랑으로 희망을 키웁니다

우리민족서로돕기운동
Korean Sharing Movement

121-050 서울시 마포구 마포대로 4나길 46(마포동) B1
Tel. 02-734-7070 | Fax. 02-734-8770 | ksmseoul@ksm.or.kr | www.ksm.or.kr

우리민족서로돕기운동은 유엔경제사회이사회(UN ECOSOC)에서 특별협의지위 NGO자격을 부여받은 인도지원 NGO, 평화 NGO, 남북통합 NGO 입니다

표지사진

창립 18주년 기념 후원의 밤 두 병사, 평화 그리고 우리들의 이야기

www.ksm.or.kr
www.facebook.com/ksmseoul

2015 신년호 통권 제86호

우리민족서로돕기운동

특집

대북지원 20년,
무엇을 했고 무엇을 할 것인가?

우리민족서로돕기운동
Korean Sharing Movement

2015년 신년호 통권 제86호

우리민족서로돕기운동은 유엔 경제사회이사회(UN ECOSOC)의 특별협의지위 NGO입니다.

목차

신년인사 2015년 힘을 모아주십시오 03

화보 후원의 밤 04

특집 대북지원 20년, 무엇을 했고 무엇을 할 것인가? 06

사업보고 2014 대북지원 국제회의 08

2014 북한 신년사 분석 토론회 10

길림성 장춘시 록원구소학교 네모상자 도서관 개관 12

조선족학교 도서실 담당교사 연수 진행 14

어린이 평화축구교실 3기 15

청소년 평화특강 16

BaB은 우리 모두의 희망입니다 17

〈북민협〉 정기총회 개최 18

인턴후기 서툴러도 괜찮아, 인턴이야 20

사업일지 한눈으로 보는 우리민족서로돕기운동 22

후원자명단 여러분의 정성에 감사드립니다. 23

우리민족서로돕기운동은

인도적지원NGO로서
인도주의와 동포애를 구현하고
민족화해와 한민족 공동체 형성에 기여합니다.

평화NGO로서
한반도에서 무력분쟁을 예방하고
항구적인 평화체제 구축을 위한 활동을 전개합니다.

남북통합NGO로서
한반도에서 사회 경제적 불평등의 해소,
지역공동체의 역량강화, 민주주의와 인권의 신장
그리고 갈등의 평화적 해결능력을 배양하는데
기여합니다.

발행인 영담, 윤여두, 이일영, 인명진, 최완규 **편집인** 강영식 **발행일** 2015년 3월 10일 **주소** (121-050) 서울시 마포구 마포대로 4나길 46(마포동) B1 **전화** 02)734-7070 **팩스** 02)734-8770 ksmseoul@ksm.or.kr www.ksm.or.kr **디자인 및 인쇄** 나모에디트(주)

고문 김성훈, 박경조, 서영훈 **상임공동대표** 영담, 윤여두, 이일영, 인명진, 최완규 **공동대표** 길정우, 김문찬, 김병준, 김세영, 김영수, 김필건, 무원, 박남수, 박준영, 손진우, 원혜영, 이수구, 이수덕, 이용선, 이재술, 이흥우, 전정희, 정석주, 종호, 천정배, 최남섭, 최대석 **감사** 김영환, 전성 **사무총장** 강영식 **홍보편집위원장** 김효정

2015 신년인사

푸른 기운을 품은 2015년을 맞이하여 새해 인사와 함께 후원자 여러분들의 하시는 일마다 청양(青羊)의 기운을 받아 늘 진취적이고 원만한 한 해가 되시기를 기원합니다.

지난 해 우리 단체의 인도적 대북지원 활동은 여전히 활로를 열지 못하였습니다. 아마 2014년은 인도적 차원의 대북지원이 시작된 20년 역사에서 최악의 해로 기록될 것입니다. 대북지원이 시작된 이래 우리 민간단체들이 북한 내 지원지역을 방문하지 못한 유일한 해였으며 대북지원 규모 또한 5·24 조치가 시행되고 남북관계가 극으로 치달았던 2010년의 1/4 수준에 머물며 사상 최저치를 기록한 해이기도 했습니다.

다만 〈우리민족서로돕기운동〉은 북한 어린이들에 대한 급식지원사업(BaB 캠페인) 만은 여러 어려움 속에서도 지속적으로 진행하였고, 헌교과서 수거를 통한 한민족어린이 지원사업과 각종의 평화교육, 정책활동 등은 더욱 확대하여 추진하였다는 점에서 나름의 위안을 찾고 있습니다. 특히 작년에는 2,000여개가 넘는 학교에서 한민족어린이 지원사업에 동참해 주셨고 그 결과 4개의 중국 조선족학교에 '네모상자' 도서관을 지원할 수 있었습니다.

인도적 대북지원의 동력은 우리 국민의 통일에 대한 의지와 동포애입니다. 최근 몇 년 사이 북한 동포를 돕고자 하는 관심이 약화된 것은 단순히 남북간 교류협력사업의 축소만 의미하는 것이 아니라 우리 사회의 공동체적 품격, 실천적 동포애가 약화되는 것을 의미합니다. 이런 점에서 보다 많은 국민들의 마음을 얻고자 더 노력하지 못했음을, 더 목소리를 높이지 못했음을 반성하게 됩니다.

〈우리민족서로돕기운동〉 초심으로 돌아가 올 한 해 인도적 대북지원 사업과 남북한의 평화와 통합운동, 그리고 해외동포 지원사업을 쉼 없이 전개하겠습니다. 또한, 대북지원 20년을 맞아 국내외 대북지원 단체들과 함께 그간의 성과를 평가하고, 국내외에 대북지원의 의미와 필요성을 다시금 환기시키는 주창사업을 열심히 펼쳐 나가겠습니다. 우리는 어떤 특정 이념과 정파적 이익에 경사되지 않고 그저 평화와 나눔 정신에 공감하는 평범한 사람들의 진정성과 창립정신만을 활동의 중심에 놓겠습니다.

상황이 아무리 어렵다하더라도 북한 동포들을 돕는 일은 여전히 우리들의 몫입니다. 올 해 남북 간 대화의 물꼬가 트이고 대북지원의 정상화를 통해 한반도에 평화의 기운이 넘쳐나기를 기원하면서 후원자 여러분들의 더 큰 성원과 참여를 부탁드립니다.

감사합니다.

우리민족서로돕기운동

우리민족서로돕기운동

창립 18주년 기념 후원의 밤

“두 병사(兵士), 평화 그리고 우리들의 이야기”

작년 11월 27일, 백범기념관 컨벤션홀에서 〈우리민족서로돕기운동 창립 18주년 기념 후원의 밤〉이 열렸습니다. 이번 후원의 밤은 특별히 그림책 『적』의 이야기를 빌어 우리의 이야기를 전했습니다. 두 병사(兵士)가 주인공으로 등장하는 이야기는 전쟁의 상흔으로 얼룩진 한반도와 그 가운데에 만연한 갈등과 불신을 잘 보여주고 있다고 생각합니다. 이 자리는 우리가 한반도 평화를 위해 무엇을 해야 하는지 후원자님들 앞에서 다짐하는 시간이기도 했습니다.

우리민족서로돕기운동은 남과 북의 갈등을 낮추고 보다 ‘서로 도우며’ 살 수 있도록 최선을 다하겠습니다. 후원의 밤에 참석해주시고, 성원해주신 모든 분들께 감사드립니다.

여는 공연 소망재활원 ‘천사들의 하모니’ 밤벨 연주

축하말씀에 정의화 국회의장

두 병사, 평화 그리고 우리들의 이야기

인사말을 전하는 영담 상임공동대표

감사의 마음을 전합니다 강정숙, 현대로지스틱스(주)

감사의 마음을 전합니다 대평중학교 비행기

감사의 마음을 전합니다 영덕중학교 WATW

감사의 마음을 전합니다 Dan gudgeon

축하공연에 국악가수 유성실

내빈들에게 감사인사를 전하는 인명진 상임공동대표

대북지원 20년,
무엇을 했고 무엇을 할 것인가?

2015년 올해는 분단 70년, 광복 70주년을 맞는 해다. 분단과 함께 맞이한 광복이 70년을 넘고 있지만 지금 우리 사회는, 그리고 남과 북은 어떠한 상황에 처해 있는가? 무거운 질문으로 글머리를 연다.

손종도 기획홍보팀 부장

● 북한에 대한 인도적 지원 단체들은 2015년 올해를 또 다른 시각으로 바라본다. 올해가 대북 인도지원이 20년을 맞는 해이기 때문이다. 대북 인도지원 단체들은 20년 전인 1995년을 대북 인도지원의 원년으로 삼고 있다. 물론 95년 이전에도 북한에 대한 인도적 지원 사업이 일부 있었다. 국내 일부 단체들이 1994년 북한에 의료 기자재를 제공한 것을 시작으로 1995년에는 종교계에서 옥수수 500톤을 지원하기도 했다. 하지만 북한에 대한 인도지원이 본격적으로 시작된 시점은 1995년 9월 이후로 보고 있다. 북한의 수해 발생과 국제사회에 대한 지원 호소를 계기로 1995년 9월부터 대북 인도적 지원이 사회적 의제로 설정되었으며 또한 실제적인 지원운동으로 추진되었기 때문이다. 이러한 힘을 바탕으로 국내에서는 1996년부터 우리민족서로돕기운동을 비롯, 대북 지원을 주력으로 하는 단체들이 창립되기 시작했다.

이렇게 시작된 인도적 대북지원이 이제 20년을 맞았다. 그동안 어떤 일들이 있었고 앞으로 어떤 일들이 더해져야 하는가?

인도주의와 동포애 차원에서 시작된 국내의 대북지원은 지난 20년 동안 북한의 식량난 해소는 물론 농업축산, 보건의료, 산림녹화 등 다양한 분야로 확대되어 북한의 인도적 상황 개선에 기여했다. 대북 인도적 지원이 점차 개발협력 분야로까지 확대되면서 중장기적으로 한반도 통일 기반을 위한 사전 작업으로서의 역할이 모색되기도 했다. 뿐만 아니라 남북 당국간 정치적 사안으로 긴장이 고조될 때마다 민간단체의 대북지원은 남북관계 개선을 위한 최소한의 연결고리 역할을 하기도 했다.

그러나 이러한 성과에도 불구하고 대북지원은 남북관계의 상황 요인과 국내외 정치적 환경에 따라 중단과 재개가 반복되었다. 국민의 정부와 참여정부 시기 상대적으로 활발하게 진행되었던 대북 인도지원은 이명박 정부 들어 급격히 위축되기 시작했다. 위축된 대북지원은 박근혜 정부 들어서도 별다른 변화의 계기를 만들어내지 못한 채 벌써 5년이 넘게 회복되지 못하고 있다.

무엇이 잘못되었을까? 우선적으로 지적할 수 있는 점은 대북지원의 실제 내용이 제대로 알려지지 않은 것이다. 가령 물자 분배와 관련한 모니터링 논란은 실제 인도적 대북지원을 펼쳐왔던 민간단체의 입장과는 거리가 먼 것이었다. 민간단체 사업의 경우 1회적인 지원으로 그친 경우는 거의 없었다. 정부의 식량 지원과는 달리 민간단체들은 개발지원의 양태를 띠며 장기적인 계획이 필요한 사업을 추진해 왔으며 이에 따라 물자 전용의 우려나 모니터링의 문제가 그렇게 심각하지 않았다. 유엔 기구나 유럽의 국제 NGO들은 평양 상주를 통해, 남쪽의 민간단체들은 거의 1주일 단위로 이어지는 잦은 사업 현장 방문을 통해 모니터링의 문제를 해결하고 있었던 것이다. 또한 개발지원 방식의 사업 특성상 남쪽에서 지원한 물자가 현장에 없을 경우 더 이상의 사업 진전이 어려운 구조를 형성하고 있었다.

또 하나 들 수 있는 것은 우리 남쪽의 대북지원이 북한의 인도상황 개선에만 그 목적이 있는 것이 아니라는 점과 연관되어 있다. 국내 민간단체들의 대북지원이 북한 주민들의 삶 개선에 기여했을 뿐만 아니라 남과 북의 동질성 회복에도 상당한 역할을 했는데, 그러한 점들이 제대로 부각되지 않았던 것이다. 그동안의 인도적 대북지원에서 상대적으로 간과되었던 이러한 내용의 실마리를 우리는 오히려 박근혜 대통령의 연설에서 찾아볼 수 있다.

박근혜 대통령은 지난 2014년 신년구상 발표 및 기자회견 자리에서 "남북한의 주민들이 그동안 너무 오랜 기간 동안 서로 다른 체제 속에 살았기 때문에 이것이 우리가 과연 같은 민족이냐 하고 생각이 들 정도로 생각하는 방식이라든가 생활방식이 너무나도 달라졌습니다.…… (유럽의) NGO들과 한국의 NGO들이 힘을 합해서 북한의 농업이라든가 또는 축산업, 이런 것을 지원한다면 이것이 북한 주민들에게 실질적인 도움도 될 뿐만 아니라 그 과정에서 자연스럽게 북한 주민에 대한 이해라든가 더 가까워질 수 있는 길이 열릴 것이라고 생각합니다"라고 말했다. 박근혜 대통령은 또 3월에는 드레스덴 선언을 통해 "씨뿌리기에서부터 추수까지 전 과정에서 남북한이 협력한다면, 그 수확물뿐만 아니라 서로의 마음까지 나눌 수 있을 것입니다"라고 밝혔다.

박근혜 대통령의 이러한 인식은 사실 국내 대북지원 단체들이 그동안 펼쳐온 활동과 궤를 같이 하고 있다. 우리민족서로돕기운동은 북한의 한 협동농장에서 3년간 북한 주민들과 농사를 같이 지었으며 그 과정에서 서로의 마음을 나누는 소중한 경험들을 해왔다.

국내 민간단체들이 지난 20년간 진행했던 대북 인도지원의 다양한 측면에 대해서는 최근 학계에서도 새로운 시각의 연구가 진행되고 있다. 북한대학원대학교 북한미시연구소는 지난해 '접촉지대'를 화두로 삼아 "대북 인도적 지원과 남북한 마음의 통합"이라는 제목의 연구를 수행하기도 했다. 향후 이러한 내용의 연구는 더욱 확대될 필요가 있다.

한편 지난 20년간 진행된 대북지원의 경험은 한반도 갈등 상황의 진전 없이 북한의 인도적 상황이 근본적으로 해결되기 어렵다는 점을 잘 보여주고 있다. 이는 다분히 대북 인도지원만의 문제는 아니다. 최근 국제사회는 다른 저개발 지역에 비해 분쟁 지역에서의 인도적 지원 및 개발협력 사업의 효과성이 현저히 떨어지는 현상을 주시하고 있다. 세계적으로 공적원조비용(ODA)의 약 37%가 분쟁 국가를 대상으로 사용되고 있지만, 이들 중 어느 한 국가도 단 하나의 새천년개발목표(MDGs)조차 달성하지 못하고 있는 상황이다. 아무리 정치적 상황과 관계없는 인도적 지원을 주장한다고 하더라도 이들 지역의 분쟁 및 국내외 정치적 상황은 지원의 효과성을 저해하는 직접적 요인으로 작용하고 있다.

이에 따라 국제사회는 이런 문제 해결을 위해 인도지원, 개발협력과 지역의 평화를 연계하는 전략을 개발하고 있다. 평화를 고려한 지원 전략을 통해 분쟁지역에서 인도적 문제에 대한 보다 근본적인 해결 방안을 모색하려 하고 있는 것이다.

국제사회의 이러한 움직임은 우리의 대북지원에도 그대로 적용될 수 있다. 북한의 인도적 상황이 여전히 큰 폭으로 개선되지 않고 있는 이유는 한반도 갈등과 밀접한 관계를 가지고 있기 때문이다. 따라서 단순 물자지원을 넘어 북한이 가진 인도적 문제의 포괄적 원인과 한반도를 둘러싸고 있는 다양한 갈등 요소들을 고려한 통합적인 접근이 필요하다. 인도지원 NGO, 평화 NGO, 남북통합 NGO를 지향하는 우리민족서로돕기운동은 앞으로 이러한 전략 수립에도 각고의 노력을 기울여 나갈 것이다. 이러한 일은 2016년 창립 20주년을 맞는 우리민족서로돕기운동이 향후 20년의 새로운 비전을 만들어내는 초석이 될 것이다.

국내외 대북지원 기구의 유일한 소통의 장

대북지원 국제회의

이예정 부장 평화나눔센터/정책팀

지난 11월 6일 중국 베이징에서 〈2014 대북지원 국제회의〉가 열렸다. 본 회의는 2009년부터 우리민족서로돕기 운동, 경기도, 독일 프리드리히 에버트재단이 매년 공동으로 주최하고 있다. 국내외 대북지원 NGO, UN기구, 연구자 등 40여 명 모였던 올 해 회의에서는 단체들이 중장기 대북지원 전략을 공유하고 서로간의 연대를 다시 한 번 확인했습니다.

"북한 사회는 빠르게 변하고 있습니다. 이에 맞는 지원 활동을 준비해야 합니다"

● 2014년 회의는 대북지원 기관들의 대북지원 전략을 논의한 1세션, 농업축산산림, 보건영양으로 나눠 진행된 분과 세션, 그리고 종합토론으로 구성되었습니다. 예년 회의에서는 지원 기관들의 사업 공유가 주를 이뤘던 데 비해, 올 해는 개별 사업과 더불어 단체들의 중장기 전략에 초점이 맞춰졌으며 북한의 최근 변화상과 인도적 상황을 함께 공유했습니다.

'최근 몇 년 사이 북한은 얼마나 변화했는가?' 이 질문에 대해 케시 젤버거(Kathi Zellweger) 前 스위스국제개발처 평양사무소장은 북한의 변화 속도는 외부에서 추측하는 것보다 훨씬 빠르다며 이에 맞는 대북지원 전략과 실행이 필요함을 강조하였습니다. 그런가 하면 북한의 인도적 상황에 대한 분석도 이어졌습니다. 참석자들은 최근 몇 년 사이 식량 사정 등 전반적인 인도적 상황이 호전됐다고 인정하면서도 여전히 심각한 지역적 편차, 외부 지원에 의존할 수밖에 없는 취약계층을 잊지 말아야 한다고 입을 모았습니다. 더불어 이제는 본격적인 개발지원을 통해 북한 주민들의 역량을 강화하는 방향으로 사업의 성격을 전환해야 하며, 이를 가로막는 한국 정부의 5 · 24조치는 하루 빨리 해제돼야 한다고 강조하였습니다.

북한 주민의 주도성(ownership) 제고, 지원 단체 간의 협력 강화

● 지원사업 방식에 대한 논의도 이어졌습니다. 참가자들은 지금까지의 대북지원사업은 외부 지원단체가 주도하는 방식이었다고 지적하면서 향후에는 북한 주민들이 보다 주도적으로 참여하는 사업이 돼야 한다고 입을 모았습니다. 이를 위해 북한 스스로 사업 제안서를 작성하고 지원단체들과의 소통을 통해 사업의 타당성을 검토해 나가는 것이 시작점이 될 수 있다는 의견이 제시되기도 했습니다.

그런가 하면 올 해도 지원단체 간의 협력 강화가 주요 의제로 다뤄졌습니다. 대북지원에 참여하는 국내외 기관들은 보다 긴밀한 협력이 필요함에 모두가 동의하고 있습니다. 그러나 기관마다 북한의 카운터파트너가 다르고, 지원 기구들의 성격과 활동 반경도 달라 사업을 공동으로 진행하는 것에 현실적인 어려움이 따르는 것도 사실입니다. 그러나 올 해 회의에서는 국내외 단체를 막론하고 같은 영역의 사업을 진행할 경우(비닐하우스 지원, 보전농업, 보건의료인 교육 등) 사업 노하우와 지원 매뉴얼 등 내용적인 부분과 보다 나은 지원물품 구매방안 등도 공유할 수 있음을 확인할 수 있었습니다.

대북지원 20주년을 기념하며...

● 2015년은 대북지원이 시작된 지 20주년이 되는 해입니다. 1995년 북한이 국제사회에 식량 지원을 요청한 이래 남한은 물론 국제사회의 도움의 손길이 이어지고 있습니다. 그러나 그간 외부 지원 단체들은 여러 어려움에 직면했습니다. 남한의 대북지원 단체는 2000년 이후 다양한 영역의 개발지원사업을 추진하며 북한 주민들의 삶의 질을 높이고 남북간 평화의 다리를 놓는데 앞장서 왔지만, 지난 몇 년 동안 지속된 남북관계 경색으로 대부분의 사업들이 중단되어 있는 상황입니다. 외국 단체들도 줄어드는 기부금으로 인해 사업 축소가 불가피한 상황입니다. 그러나 앞서 설명했듯이 북한에는 여전히 많은 취약계층들이 존재하며, 상황이 나아졌다고는 하나 북한 어린이들의 영양실조율은 매우 높은 수준입니다. 또한 이제는 개발지원으로의 본격적인 전환을 통해 북한 주민들의 역량을 높이는데 힘을 모아야 할 때입니다.

이런 상황들을 감안하며 회의의 마지막 세션은 2015년 회의에 대한 논의로 마무리되었습니다. 참가자들은 대북지원 20주년을 맞아 2015년 대북지원 국제회의는 대북지원의 역사를 되짚어 보고, 북한 주민의 삶의 질 개선을 위한 남한과 국제사회의 향후 역할을 조명하며, 남한 사회에서 대북지원의 필요성을 다시금 환기시키는 자리가 돼야 한다고 입을 모았습니다.

전체회의 1	북한의 인도적 상황과 기구별 활동 전략	○우리민족서로돕기운동, 월드비전, 경기도 ○미국 Christian Friends of Korea, 미국 American Friends Service Committee ○Pralhad Shirsath(前 EUPS3 평양사무소장) ○IFRC 동아시아지역대표부 ○주한미국대사관 ○경기개발연구원
분과회의	대북지원사업의 발전 및 기관 간 조정 /협력 강화 방안 모색	〈분과 1: 농업, 축산, 산림〉 • 사회: Kathi Zellweger(스탠포드대 국제안보협력센터 초빙연구원) • 발표: 권태진(GS&J Institute 북한동북아연구원장) 〈분과 2: 보건의료, 영양〉 • 사회: Erich Weingartner(Cankor Report 편집장)
전체회의 2	종합토론 및 폐회	○분과회의 리뷰 ○종합토론 ○폐회

2015년 북한 신년사 분석 및 정세 전망 토론회

서준희 인턴 한국외대 독일어통번역학과

지난 1월 2일 우리민족서로돕기운동 평화나눔센터와 이화여자대학교 통일학연구원 공동주체로 "북한 신년사 분석과 정세 전망 토론회"가 국가인권위원회 8층 배움터에서 열렸습니다. 토론회는 최완규 북한대학원대학교 총장의 사회에 따라 경기개발연구원의 최용환 연구위원의 2015년 북한 신년사 분석을 시작으로 경남대 극동문제연구소의 김동엽 연구교수의 2015년 정세 전망 발표로 진행되었습니다. 토론에는 서울대 통일평화연구원 장용석 선임연구원, 통일연구원 김갑식 부연구위원, 산업연구원 이석기 선임연구위원, 육군사관학교 정성임 교수가 참석했습니다.

북한 스스로 변화할 수 있는 환경과 조건을 조성해야

● 최용환 연구위원은 2015년 신년사에서 대외경제관계의 다각적 발전에의 필요, 원산-금강산관광지대를 비롯한 경제개발구 사업에 대한 강조를 눈여겨볼 필요가 있다고 주장했습니다. '우리식 경제관리방법'을 확립하기 위한 사업이 '6 · 28 조치'를 넘어서는 경제개혁 조치로 이어질지, 아니면 개방을 배제한 제한적 개혁조치가 될 것인지 계속해서 주시해야 한다고 지적했습니다. 또한 최 연구위원은 부문별, 고위급, 최고위급 등 다양한 층위의 회담에 대한 준비가 필요하며, 통일준비위원회라는 반관반민단체의 위상과 역할을 명확히 할 필요가 있음을 강조했습니다.

올 해가 남북관계의 분수령이 될 듯

● 첫 번째 토론자로 나선 장용석 서울대 통일평화연구원 선임연구원은 남북 정부 모두 자신들의 권력을 정당화하기 위해 남북정상회담이나 통일 의제를 이용하고 있다면서 "우리 정부는 통일준비위원회를 출범시켰고, 북한은 여기에 대응해 고려연방제를 재차 들고 나왔다"고 지적했습니다. 그러면서 박근혜 정부가 얼마나 전략적인 고민을 하고 있는지 돌아봐야 한다면 "북한은 지정학적 요충지론을 내세우며 생존을 위해 노력을 하고 있는데, 우리 정부에 그런 전략이 있는지 심각하게 반성해야 한다"고 지적했습니다. 두 번째 토론자인 김갑식 통일연구원 부연구위원은 이번 신년사가 예년에 비해 과도한 수사를 지양하고 비교적 솔직한 내용을 담았다고 분석했습니다. 또한 6 · 15 선언 15주년 기념일이 올 해 남북관계의 분수령이 될 것이라면서 남북관계를 푸는 것은 결국 정치의 몫이며 이를 위한 남북의 소통이 중요하다고 다시 한 번 강조했습니다. 이석기 산업연구원 선임연구위원은 아직까지 김정은의 경제정책은 바로 성과가 나타나는 건설 부문에 집중돼 있다고 분석했습니다. 그는 북한이 국영기업에 얼마나 많은 대내외 자본을 끌어올 수 있을지, 그리고 합작기업을 통해 어느 정도의 투자재원을 유치할 수 있을지가 북한 경제 성장의 관건이라고 진단했습니다. 그런가하면 정성임 육군사관학교 교수는 군사 구조에서 무기와 관련하여 구체화되어 표현되고 있다는 것을 강조했습니다.

활용 가능한 카드가 무엇인지 판단해야

● 사회를 맡은 최완규 총장은 한 소설 주인공의 말을 빌려 "현실주의적인 안목이란 화려한 구호나 이념, 제스처가 아니라 자기에게 주어진 카드를 균형감각을 가지고 적절하게 활용하는 것"이라고 언급하며 그동안 남북관계는 우리에게 없는 카드에만 몰두한 나머지 주어진 카드도 제대로 활용하지 못했다고 평가했습니다. 그러면서 우리가 활용할 수 있는 카드가 무엇인지 확인하고 여기에서 남북관계를 풀어나가는 실마리를 찾아야 한다고 강조했습니다.

〈편집자 註〉2014년12월4일 중국 길림성 장춘시에 위치한 록원구소학교에서는7번째의 네모상자 도서관 개관식이 열렸습니다. 이번 도서관 개관은 신한은행의 사업비 지원으로 이루어졌는데, 신한은행 북한 COP(Community of Practice)의 차봉수 총무님이 짧은 글을 보내왔습니다. 도서관 개관 이후 록원구소학교에서는 곧바로 다양한 프로그램을 운영하고 있습니다. 록원구소학교의 김영철 부교장이 지난1월13일 보내온 감사편지도 덧붙였습니다.

네모상자는
네가 꿈꾸는 **모**든 것들을 **상**상해봐 **자**유롭게
입니다.

2014년12월4일 개관한 록원구소학교 네모상자 도서관에서 신한은행 관계자와 록원구소학교 선생님들이 기념사진을 찍었다.

길림성 장춘시 록원구소학교 네모상자 도서관 개관

차봉수 신한은행 북한COP 총무

● 신한은행 통일금융위원회의 사회공헌사업으로 지난4월부터 추진해 온 『동북3성 어린이도서관 지원』 사업의 첫 개관식이 2014년 12월 4일(목) 중국 길림성 장춘시에 소재한 [록원구조선족소학교]에서 열렸다. 통일을 준비하는 한민족지원 해외사회공헌사업의 첫 사례로 주목받은 본 사업은 신한은행 내의 북한 COP(회장 박기찬, 총무 차봉수)가 전반적인 실행을 맡았으며, 소요비용은 신한은행 임직원이 십시일반으로 모은 『신한가족만나기』와 『사랑의 클릭』으로 지원되어 사업의 의미를 더 크게 했다.

이번에 개관한 도서관은 한글 책 부족 등으로 열악한 한국어 교육환경에 처한 록원소학교 학생, 교사, 학부모 및 현지 교육 당국자들로부터 큰 호응을 얻었으며, 장춘일보, 길림신문 등 중국 현지 언론들도 신한은행의 지원으로 세워진 이번 도서관이 글로벌한 감각의 실용적 도서관이라고 보도하는 등 많은 관심을 보였다.

이번 사업을 진행한 북한COP 회장인 박기찬 부장은 해외에서 민족의 뿌리를 잃지 않고 살아가는 동포들에게 한글과 한민족의 우수성을 계속 교육시킬 수 있어 기쁘다고 말했다.

신한은행 통일금융위원회와 북한COP는 이번 『동북3성 어린이도서관지원』 사업을 계기로 통일을 대비하는 다양한 사업 진행을 통해 미래 사업의 교두보를 마련해 나갈 것이며, 민족 통일을 앞당기는 선도적인 역할을 담당할 예정이다.

방학중 도서관 프로그램에 참여한 록원구소학교 어린이들이 즐거운 표정을 짓고 있다.

록원구소학교 김영철 부교장의 감사편지

새해 안녕하세요?
그사이 두루 바쁘다보니 연락 못했습니다.

학교는 지금 학생들이 방학한 상태이구요. 도서관은 전에 제가 승낙 했던 대로 방학간 열린 활동으로 활기가 넘치고 있습니다. 1월 4일부터 시작하여12일까지 매일, 17일부터 2월 1일까지는 매주 토요일과 일요일에 개방할 예정입니다. 이옥희 선생과 제가 자원봉사격으로 오늘까지 이틀째로 열었는데 학부모들과 학생들의 호평을 널리 받고 있습니다.

방학 중인데도 도서관 개관 때문에 휴식은 못하지만 도서관 지원 사업을 벌이고 있는 여러분들에 대한 보답, 그리고 약속을 꼭 지킨다는 저희들의 결심, 그리고 개관식 때 널리 사용토록 편리를 도모하겠다고 했던 승낙 등을 일거에 실천하게 되어 더없이 기쁩니다. 저희들의 방학간 도서관 개방행사가 여러분들이 기대하는 방향이라 생각되어 제때에 알리는 바입니다.

새해에도 계속 도서관을 잘 운영하기 위해 최선을 다 할 것임을 다짐하며 지난해 저희 학교에 선사해준 도서관이라는 큰 선물에 다시 한 번 인사를 올립니다. 전해주시기 바랍니다.

그리고 지난 개관식 행사가 그 뒤로 중국조선족어린이신문과 한어말어린이신문, 길림성 교육텔레비죤방송에도 나왔음을 알려드립니다. 새해 건강하시고 하시는 일 모두가 순리롭기를 기원합니다.

장춘에서
김영철 올림

중국 현지에서 조선족학교 도서실 담당교사 연수 진행

손종도 기획홍보팀 부장

김종성 계명대 교수가 그림책 읽어주는 시범을 보이고 있는 가운데, 연수에 참가한 중국 조선족학교 도서관 담당 선생님들의 표정이 다채롭다.

● 중국 조선족학교 도서관 담당 교사를 대상으로 한 연수가 지난 2014년 10월 23일(목)부터 25일(토)까지 중국 길림성 매하구시 조선족소학교에서 진행되었습니다. 매하구시 조선족학교는 우리민족서로돕기운동이 지원한 '네모상자'도서관이 지난 4월 개관한 곳입니다.

이번 연수에는 중국 동북3성의 18개 학교 및 유치원에서 총 22명의 도서관 담당 교사가 참여했습니다. 길림성의 남동쪽에 위치한 매하구시까지 오기 위해 흑룡강성 녕안시조선족중학교의 한 선생님은 17시간을 기차를 타고 오셨다고 합니다. 2박 3일간 진행된 이번 연수에서는 특히 중국의 학교 도서관 운영 사례 발표도 이루어졌습니다.(연수 프로그램 참고)

이번 연수는 중국 현지에서는 2013년에 이어2번째로 진행된 것입니다. 우리민족서로돕기운동은 중국 조선족학교에 '네모상자'도서관을 지원하는 한편 조선족학교 도서관 담당 선생님들을 대상으로 연 2회 연수를 진행하고 있는데, 지난 8월 중국 조선족학교 도서관 담당 선생님 8명이 한국을 방문해 연수가 이루어지기도 했습니다.

한편 이번 연수의 한국인 강사진으로는 느티나무도서관의 박영숙 관장과 현나라 사서, 대구 계명대학교의 김종성 교수와 경기도 용인시 서천초등학교의 이아영 사서선생님이 참여했습니다. 연수에 처음 참여해 강의를 해 주신 이아영 선생님은 자신이 오히려 많은 것을 배우고 느꼈다면서 눈물을 글썽이기도 했습니다. 중국에서는 연변주 민족교육담당인 리천민 주임이 약 20년이 넘는 연구를 바탕으로 "학생 양성과 독서, 교수 개혁과 독서 활동"을 주제로 강의를 해 주었습니다.

연수 프로그램

날짜	시간	내용	발표
10/23(목)	08:00~ 09:40	• 오리엔테이션 • 참가자 소개 및 각 학교도서관 현황소개	모든 참가자
	10:00~11:30	• 학교도서관 변화의 방향 - 미국, 일본, 한국 사례를 중심으로	김종성(계명대 문헌정보학과 교수)
	13:00~14:30	• 중국 학교도서관 운영사례발표	함영란 교사(심양 서탑소학교), 안태련 교사(오상중학교)
	14:50~16:20	• 한국 학교도서관 운영사례발표	이아영(서촌초등학교 사서교사)
	16:30~17:30	• 종합 토론	
10/24(금)	08:00~ 09:40	• 좋은 독서프로그램이란?	김종성(계명대 문헌정보학과 교수)
		• 조선족학교 독서프로그램 소개	2개 학교 교사 발표
	10:00~11:30	• 학생대상 독서프로그램 시범수업 - 매하구소 6학년 한 개 한급 대상	이아영(서천초등학교 사서교사)
	14:00~15:30	• 교사대상 독서프로그램 진행	이아영(서천초등학교 사서교사)
	15:50~17:50	• 종합토론	
10/25(토)	08:00~ 08:50	• 도서관 도서분류와 정리의 중요성	박영숙(느티나무도서관 관장)
	09:00~10:30	• 도서관 도서분류와 정리 사례소개 • 도서정리와 분류 실습해보기	이옥화(연변아동도서관 사서)
	10:40~11:20	• 도서 전시 사례소개 - 느티나무도서관 사례를 중심으로	현나라(느티나무도서관 사서)
	11:20~11:50	• 도서실 전산프로그램 소개	렴춘란(연변화동)
	13:30~15:00	• 학생양성과 독서 • 교수개혁과 독서활동	리천민(연변주 민족교육담당 주임)
	15:20~17:20	• 종합토론과 평가	참가자 소감, 평가 발표, 연수 평가

평화와 축구도 연결고리가 있나요?

장근영 기획홍보팀 간사

10월 11일부터 11월 1일까지 진행

● 청명한 가을 햇살과 함께 어린이 평화축구교실이 10월 11일부터 4주 동안 수원 율전초등학교에서 열렸습니다. 우리민족서로돕기운동에서 영국 브라이튼대학교 F4P(Football for peace International)의 매뉴얼을 적용하여 만든 독자적인 평화교육 프로그램입니다. 처음엔 학부모님들께서 평화와 축구를 어떻게 함께 한다는 것일까 의아해 하는 분들이 많이 계십니다. 프로그램을 끝마칠 때면, 평화학과 스포츠를 결합한 진행으로 신선하다는 평가를 늘 받고 있습니다. 교실에서 강의식 수업을 진행하거나 운동장에서 축구만 하는 것이 아니라, 다양한 수단과 놀이를 접목하여 진행하고 있기 때문이죠. 특히 이번 3기에서는 한국 청소년 평화 이니셔티브(KYPI)에 참여했던 서울국제학교 학생들이 스텝으로 봉사하여 더욱 활기차고 풍성한 시간을 가졌답니다. 그 현장 속으로 가보실까요?

“공동체와 나”

● 낙엽이 지던 가을의 일요일, 우리는 모였습니다. 한국 청소년 평화이니셔티브(KYPI) 1, 2기 참가자, 유네스코한국위원회 김명신 선생님과 함께 다양한 활동을 통해 “공동체와 나, 같음과 다름”을 알아보는 시간을 가졌는데요. 이 활동을 통해 친구들은 어떤 톡!을 나누었을까요?

성은제

평화라는 말은 추상적이어서, 흔히 평화를 이루어야 한다는 말은 매우 어려운 과제예요. 그러나 이번 평화 강연을 통해 평화라는 것이 꼭 대단해야 한다는 편견을 깰 수 있었습니다. 개인이 아닌 공동체가 모여 KYPI 프로그램과 강연에 참여하니 뜻 깊은 시간이 되었고요. 앞으로 우리나라에 개인이 아닌 공동체로 힘을 합쳐 평화를 전하고 나누는 시간이 필요하다고 느꼈고 실천해야겠다는 생각이 들었어요.

이정환

강의와 활동을 통해 누군가와 같이-함께 무엇을 한다는 건 생각처럼 쉽지 않다는 것을 느꼈어요. 크고 작은 공동체 속에 소속되어 지낸다는 것은 소속감과 유대를 갖게도 하지만 자칫하면 외부와의 차별을 불러일으킬 수도 있다는 점도 생각해봤고요. 계속 되는 경쟁사회 속에서 ‘나보다 우리, 우리보다 우리 함께’라는 생각을 갖게 되었던 좋은 시간이었어요.

구본국

등에 그림이 그려진 쪽지를 붙인 채 서로 침묵하며 그룹을 만드는 게임을 했어요. 자연스레 똑같은 그림을 붙인 친구들끼리 서로 모이게 됐죠. 무슨 기준으로 모인 거냐고 강사님이 물으셨고, 전 당연하게 같은 그림끼리 모였다고 대답했지요. 그때 강사님께서 하신 말이 기억에 남아요. “그룹을 만들라고 했지 같은 그림끼리 모이라고 한 적은 없습니다.” 순간 공통점보다는 차이점을 드러내는 자신이 좀 부끄러웠어요.

BaB은 우리 모두의 희망입니다.

BaB이 희망이다 Bread and Balance

● 겨울을 맞아 더욱 움츠러드는 우리 마음이지만 북한 어린이들을 위한 BaB캠페인(Bread and Balance)에 대한 후원은 계속되고 있습니다. 후원자분들이 정성으로 모아주시는 희망의 씨앗이 이제 겨울을 앞둔 북한 아이들에게는 큰 힘이 될 것입니다.

우리민족서로돕기운동은 어려운 남북관계 속에서도 북한 어린이 돕기를 힘 있게 추진하고 있습니다. 매월 함경북도 온성군, 양강도 김정숙군, 평안남도 안주시의 유치원과 탁아소 어린이들에게 20톤의 옥수수 국수를 제공하고 있습니다. 하지만 아직도 많은 북녘의 아이들이 여러분의 후원을 기다리고 있습니다. 후원자가 되어주십시오.

올 겨울 따뜻한 국수 한 그릇 북녘의 아이들과 함께 나누어 보지 않으시겠습니까? 우리민족서로돕기운동은 후원자 여러분 한분 한분의 따뜻한 마음이 북녘에 닿을 수 있도록 노력해 나가겠습니다.

(주)웨스턴테크닉, 동전 모아 북한 어린이돕기 성금 전달

● 매년 12월 막바지가 되면 어김없이 반가운 연락이 옵니다. (주)웨스턴테크닉에서 1년간 모은 성금을 기부하겠다는 내용입니다. 전체 직원과 가족들이 꼬박 1년간 모은 동전을 모아 서로를 격려하고 기념하는 행사로써, 돼지저금통에 꿈을 담는다고 하여 “꿈돼지 축제”라고 불린다고 합니다. 북한 어린이를 위한 이 성금은 우리민족서로돕기운동에 벌써 10여년 이상 이어지고 있으며, 올해 모은 동전은 무려 170만원에 달합니다. 작년에 비해 30만원 이상 늘어난 금액입니다.

동전이 너무 많아 혼자 힘으로는 도저히 들수가 없었습니다. 모여진 동전의 무게가 이 분들의 정성과 사랑의 크기를 말해준다고 생각합니다. 전해주신 뜻에 맞게 잘 사용할 것을 약속드립니다. 윤태호 대표님을 비롯한 (주)웨스턴테크닉 임직원분들께 깊은 감사를 드립니다.

〈북민협〉 정기총회 개최

> 순수한 인도적 지원사업에 대한
> 진정성 있는 태도를 보이지 않으면서
> 민족 간의 통일과 동질성 회복을 말하는 것은
> 이율배반적입니다

국내 59개 대북지원 민간단체들의 협의체인 대북협력민간단체협의회(북민협)는 지난 1월 20일 정기총회를 열고 〈대북 인도적지원 정상화를 위한 성명서〉를 발표하였습니다. 〈북민협〉은 성명서를 통해 "2014년은 대북지원 20여년 역사에 최악의 해였고 정부는 그동안 일부 물자를 제외하고 민간단체의 지원물자 반출을 제한하며 각종 규제를 통해 민간단체의 자율성과 독립성을 침해하고 있다"며 "민간단체의 대북 인도적지원을 전면 정상화해야 한다"고 촉구했습니다.

한편 이 날 총회에서는 회장단체로 월드비전, 부회장단체로 기아대책과 어린이어깨동무를 재선임했으며 우리민족서로돕기운동을 비롯한 8개 단체를 상임위원단체로 선임하였습니다.

대북 인도적지원 정상화를 위한 성명서

지난 1월 12일 박근혜 대통령은 신년 기자회견에서, 올해 '통일의 비전과 방향에 대해 국민의 마음과 뜻을 모으고, 범국민적, 초당적 협의를 이루어내서 평화통일을 위한 확고한 토대를 마련할 것'이라고 했습니다. 또 '남북관계 발전과 평화통일의 기반구축을 위해 민간차원의 지원과 협력을 통해 실질적인 대화와 협력의 통로를 만들어 나가자'라고 언급하였습니다.

문제는 실천입니다.

2014년은 대북지원 20여년 역사에 최악의 해였습니다. 대북지원이 시작된 이래 지원단체들이 북한 내 협력사업장을 방문하지 못한 유일한 해이며, 민간 대북지원 규모도 5 · 24 조치가 시행되고 남북관계가 극으로 치달았던 2010년의 1/4 수준에 머물며 사상 최저치를 기록하였습니다. 이는 남북 당국 모두 심각하게 돌아봐야할 문제입니다.

순수한 인도적지원사업에 대한 진정성 있는 태도를 보이지 않으면서 민족 간의 통일과 동질성 회복을 말하는 것은 이율배반적입니다. 대북 인도적지원의 정상화는 상호 진정성을 확인하고 막힌 남북 간 대화의 물꼬를 트는 계기가 될 것입니다.

국내 59개 대북지원 민간단체들의 협의체인 대북협력민간단체협의회는 광복 70주년이자, 분단 70주년인 올해가 한반도 평화구축과 남북관계 발전의 획기적인 전환기가 될 것을 희망합니다. 이에 박근혜 대통령이 신년 기자회견에서 밝힌 내용들이 현실화 될 수 있도록 아래 사항의 조속한 이행을 정부에 촉구합니다.

첫째, 민간단체의 대북 인도적지원을 전면 정상화해야 합니다.

박근혜 대통령은 취임 전부터 '대북 인도적지원은 정치적 상황과 구분하여 지속적으로 해나갈 것'이라는 입장을 밝혔고, 모자패키지사업, 복합농촌단지 조성, 의료지원 시스템 구축, 생활 인프라 개선 등 긴급구호 형

태의 지원에서 한 단계 높은 개발협력 형태로 방향을 제시하였습니다.

이는 1996년부터 국내 민간단체들이 통합적 개발협력, 지역사회 역량강화로 자립마을 모색, 지속적인 개발협력으로 신뢰성 구축 등을 목표로 하여 20여 년 간 진행해 온 사업방향과 다르지 않습니다.

하지만 정부는 그동안 일부 물자를 제외하고 민간단체의 지원물자 반출을 제한하며 각종 규제를 통해 민간단체의 자율성과 독립성을 침해하고 있습니다.

이에 다음과 같이 촉구합니다.

- '인도주의 정신'의 가장 기본이 되는 북한 주민 생존권 보장을 위해 밀가루, 쌀, 옥수수 등의 식량지원을 허용하고, 식량문제의 근원적 해결책인 농업 생산성 증대를 위한 비료, 못자리용 비닐 등의 반출 제한을 철폐해야 합니다.
- 인도적지원의 신뢰성 회복을 위해 기존에 민간단체가 진행해 온 사업과 그에 소요되는 물자 지원을 전면적으로 허용해야 합니다.
- 대북 인도적지원이 개발협력사업으로 전환될 수 있도록 기자재, 설비 등의 반출 제한을 철폐해야 합니다.
- 민간단체에 대한 남북협력기금 지원을 예산대로 올해 초 전면 재개해야 합니다.
- 정부-지자체-민간단체간의 상호협력과 역할분담을 통한 대북 인도적지원의 확대, 발전을 위해서 지난 2009년부터 중단된 지방자치단체의 대북 지원을 재개하여야 합니다.

둘째, 대북 인도적지원 특별법을 제정해야 합니다.

대북 인도적지원이 정치, 군사적 상황과 무관하게 지속적이고 안정적으로 추진될 수 있도록 대북 인도적지원 특별법이 제정되어야 합니다. 이를 통해 정치군사적 상황이나 종교적 차이에 상관없이 순수 인도적 필요 자체에 기반하여 중립적, 지속적, 안정적인 지원이 가능하도록 해야 합니다.

특별법의 제정은 안정적이고 체계적인 대북 인도적지원으로 이어져, 생활환경 개선을 통한 북한 주민의 삶의 질 향상과 민족동질성 회복, 남북 사회통합과 한반도 평화구축에 크게 기여할 것입니다.

셋째, 민관협력적 거버넌스를 구축해야 합니다.

정부 주도의 일방적인 통일담론은 그 순수성을 의심받을 뿐만 아니라, 민간 차원의 자유로운 통일 논의 및 한반도 평화정착 방안에 대한 다양한 의사표현을 위축시킬 우려가 있습니다.

대북지원 또한 마찬가지입니다. 투명한 집행을 위한 절차와 방식을 만들어 퍼주기 논란에서 벗어나고, 사회적 갈등 해소를 위해 국민적 합의를 모아가는 과정은 정부 차원의 대북 정책을 추진하는데 있어서도 필수불가결한 문제입니다. 이러한 과정을 진행하기 위해서는 민관협력적 거버넌스 구축이 필수적입니다.

민관이 서로 협력할 수 있는 '민관협력위원회'를 설립하여 대북 인도적지원을 장기적 정책과제로 설정하고 그에 걸맞은 정책 추진원칙, 정책목표, 정책수단을 함께 고민하며 만들어가야 합니다.

올 해 남북 간 대화의 물꼬를 트고, 대북 인도적지원 및 사회문화교류의 확대를 통해 한반도에 평화의 기운이 넘쳐나기를 간절히 염원합니다.

2015년 1월 20일
대북협력민간단체협의회

“마음이 따뜻해지는 공간 그리고 그 따뜻함을 나누는 사람들과 함께 한 나의 시간”

/ **끼아라 바랄도** CHIRA BARALDO

● 저는 이탈리아 볼로냐대학교에서 국제관계를 공부하는 석사과정 학생으로, 2015년 3월에 제출할 논문을 준비하고 있습니다. 제 논문은 1990년대 후반 북한의 기아사태 당시 있었던 인도적 지원 분석이 출발점이지만 1998년 이후 2008~10년까지 한국 NGO가 기여했던 평화와 신뢰 구축, 북한에 대한 조건 없는 포용에 대해서도 분석하고 있습니다.

이곳에서 대부분의 시간은 제 연구에 필요한 자료 조사와 인터뷰 계획을 하면서 보냈습니다. 우리민족서로돕기운동은 한국의 주요 NGO의 하나로 매년 인도적 대북지원에 관한 국제회의를 개최해 왔기에, 이곳에서 저는 이전 국제회의의 모든 프러시딩을 제공받을 수 있었고 제가 쓰고자 하는 논문 주제의 완벽한 배경을 알 수 있었으며 매우 유용하고 따끈따끈한 참고자료를 얻을 수 있었습니다. 또한 우리민족서로돕기운동은 그동안 구축한 다양한 네트워크를 바탕으로 저를 다른 많은 한국 NGO 실무자들에게 소개를 시켜주기도 했습니다.

저는 또 우리민족서로돕기운동의 다양한 활동에 참여할 수 있었는데, 이를 통해 제가 우리민족서로돕기운동의 한 일원이 되었음을 느끼게 되었습니다. 제가 느낀 가장 좋은 경험은 ‘어린이 평화축구교실’에 참여한 것이었습니다. 아이들과 함께 축구를 하면서 그들이 매우 중요한 가치를 배우고 있다는 점을 알게 되었습니다.

한국에 있으면서 제가 선택한 논문주제가 쉽지 않다는 것을 많이 느꼈습니다. 하지만 이곳 분들은 저의 질문에 매우 친절하게 답을 해 주었고 연구에 많은 도움이 되었습니다. 지난 2개월의 매 순간을 잊지 못할 것입니다. 참 좋은 우리민족서로돕기운동 실무자들, 그들과 일하며 그들이 지향하는 가치, 그리고 사업의 의미를 제대로 이해할 수 있었습니다. 양 팔을 활짝 열어 저를 환영해 준 것에 대해 다시 한 번 감사드립니다. 그리고 다시 만나게 되기를 바랍니다!

/ **전혜림**

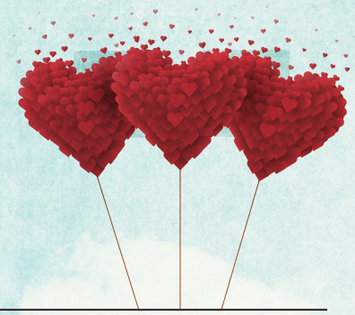

● 지난 10월 초, 저는 우리민족서로돕기운동의 국제회의 업무 인턴으로서 근무할 수 있는 기회를 얻게 되었습니다. 사실 처음에 저는 우리민족서로돕기운동이 NGO단체로서 하고 있는 사업에 대해 상세하게 알지 못한 채 ‘일’을 해야겠다는 생각으로 업무를 시작했습니다.

그리고 제가 학부와 대학원에서 해 왔던 업무 때문에 국제회의를 지원하는 업무는 그리 어렵지 않을 것이라고 생각했고, 이 모든 것이 기계적인 사무에 지나지 않을 것이라고 생각했습니다. 하지만, 우리민족서로돕기운동에서 만난 사람들과 이 공간은 저의 첫 생각을 한 없이 부끄럽게 만들었습니다.

제가 이 곳에서 국제회의업무를 돕고 어깨 너머로 다른 부서의 실무자분들이 일을 하시는 모습을 보면서 느낀 점은 ‘꼭 필요하고 해야 할 일, 누구나 할 수 있는 일이라고 생각하지만 아무나 할 수 없는 일’이 바로 우리민족서로돕기운동에서 하고 있는 사업이라는 것이었습니다. 이 곳에 계신 모든 실무자 분들은 개개인의 일에 대한 뜨거운 열정과 책임감으로 똘똘 뭉쳐있었고, 그 따뜻함을 ‘우리’라는 한민족에게 나누고 있습니다. 누군가 알아주길 바라는 일이 아닌 자신의 자리에서 묵묵하게 꼭 필요한 일을 해 나가고 있는 사람들이 우리사회에 많이 있다는 생각 또한 하게 됐습니다.

정부기관이 아닌 NGO이기에 가능하고 우리민족서로돕기운동이기에 할 수 있는 그 일들 중, 작은 부분에 기여할 수 있는 시간이 값졌습니다. 그리고 이곳에서 저는 또 다른 결심을 하게 되었습니다. 책상머리 공부가 아니라 실무적인 경험도 쌓고 이 직간접적인 경험들을 바탕으로 우리사회에 실질적인 도움이 되는 사람이 되자고 말입니다. 마음이 따뜻해지는 이 공간에서 그 따뜻함을 나누는 사람들과 함께 했던 저의 짧지만 알찬 이 시간은 제 기억과 마음 한 편 깊숙이 자리 잡게 될 것 같습니다.

한눈으로 보는 우리민족서로돕기운동

2014년 10월

7일 제60차 평화나눔센터 정책포럼
- **주제** : 북한 식량난, 정말 끝났나?
  – 기후변화와 북한 식량 위기 가능성
- **발표** : **최현정 박사**(아산정책연구원)

9일 부모님과 함께 하는 청소년 DMZ 통일평화기행(경기도 파주 일대)
– 학생, 학부모 45명 참가

10~13일 사할린 고려인 문화제

11일 제3기 어린이 평화축구교실 개강(수원 율전초)
– 초등학생 22명 참가

20일 북한어린이 급식물자 지원(BaB 캠페인)

21일 광주전남본부 정책포럼(광주시청)
- **주제** : 남북 체육교류 사업의 발전 방안
  – 아시안게임 준비 과정을 중심으로
- **발표** : **김효은**(전 인천시 남북교류팀장)

22~26일 중국 조선족학교 도서관 담당교사 현지연수(중국 매하구시)
- 도서관 담당교사 22명 교육 참가

12월

2일 북한어린이 급식물자 지원(BaB 캠페인)

4일 중국 장춘시 녹원구조선족소학교 7번째 네모상자 도서관 개관식(중국 장춘시)

6일 e토마토 증권투자자모임 기부금 전달식(르네상스호텔)

9일 조선족학교 도서관을 위한 한글도서 2만여 권 전달(수원 도서분류센터)

19일 부산우리민족서로돕기운동 심포지움(부산 삼광사)
- **주제** : 유라시아 이니셔티브와 한반도 평화 통일
- **발표** : **성원용**(인천대 동북아통상학부 교수)
  원동욱(동아대 국제학부 교수)
  최치국(부산발전연구원 선임연구원)

23~30일 '헌 교과서 날개를 달다' 중학교 수거활동
– 188개 학교 참여

29일 시민운동연합신문 주최 '2014년 NGO대상' 수상

30일 웨스턴테크닉 북한어린이 돕기 성금 전달식(웨스턴테크닉)

11월

1일 제3기 어린이 평화축구교실 종강(수원 율전초)

6일 '2014 대북지원 국제회의' 개최(중국 북경)

11~25일 '헌 교과서 날개를 달다' 고등학교 수거활동
– 89개 학교 참여

13일 평화나눔센터 하반기 정책토론회(정동 프란치스코회관)
- **주제** : 인도적 대북지원, 이대로 좋은가? 남북화해와 평화, 그리고 지속가능한 대북지원 모색
- **기조 연설** : **김성재**(통일준비위원회 사회문화분과위원장, 연세대 석좌교수)
- **사회** : **최완규** 상임공동대표
- **발표 1** : 정부의 대북정책 평가 및 북한의 변화상 분석
  – **전현준** 박사
  발표 2 : 접촉지대로서의 대북지원, 중간자로서의 대북지원단체
  – **이우영** 교수
  발표 3 : 지속가능한 대북지원사업 방안 모색
  – **강영식** 사무총장
- **토론** : **정낙근**(여의도연구원 정책실장), **장용석**(서울대 통일평화연구원 선임연구원), **최혜경**(어린이어깨동무 사무총장)

26일 북한어린이 급식물자 지원(BaB 캠페인)

27일 '창립 18주년 기념 후원의 밤' 개최(백범기념관 컨벤션홀)

30일 청소년 평화특강(회의실)
– 강사 : **김명신** 유네스코한국위원회
– KYPI 1, 2기 청소년 10명 참가

2015년 1월

2일 북한 신년사 분석 토론회(국가인권위원회)
- **사회** : **최완규**(북한대학원대학교 총장)
- **발표** : **최용환**(경기개발연구원 연구위원)
  김동엽(북한대학원대학교 북한미시연구소 연구위원)
- **토론** : **장용석**(서울대 통일평화연구원 선임연구원)
  김갑식(통일연구원 부연구위원)
  이석기(산업연구원 선임연구위원)
  정성임(육군사관학교 교수)

2일 2015년 신년모임(부민옥)

3~6일 경기도 모금볼런티어 동아리 학생 조선족학교 방문(중국 삼차구소학교)

8일 시민사회단체 신년하례회(서울시청)

9일 북한어린이 급식물자 지원(BaB 캠페인)

11~12일 대북지원 현황 점검을 위한 현지 출장(중국 심양)

20일 〈북민협〉 정기총회(프린치스코회관)

여러분의 정성에 감사드립니다

2014년 9월, 10월, 11월, 12월 성금 및 회비를 기탁해주신 분들의 명단입니다.
여러분이 보내주신 따뜻한 손길에 대한 북녘동포의 고마움을 전합니다.

※ 후원자명단이 누락되었거나 이상이 있을시 연락바랍니다.

9월

(주)대용파마텍	20,000	김갑수	10,000	김신영	10,000	김혜종	10,000	박성찬	10,000	송운학	20,000	유명희	5,000
(주)리치스톤	5,000	김갑식	30,000	김신희	10,000	김홍석	10,000	박소희	10,000	송은숙	10,000	유성식	10,000
(주)삼성파워일렉트릭	20,000	김경태	10,000	김양수	30,000	김홍진	10,000	박순	10,000	송재천	10,000	유승주	5,000
(주)세진산업개발	100,000	김계순	5,000	김영모	20,000	김홍희	10,000	박순성	10,000	송재천	10,000	유원희	10,000
(주)신도데이타통신	10,000	김관식	20,000	김영수	10,000	김효은	20,000	박애스더	50,000	송정배	10,000	유윤숙	5,000
(주)여행이야기	10,000	김관호	10,000	김영주	10,000	김효정	10,000	박영근	20,000	송지섭	10,000	유재진	10,000
(주)지담종합건축사	20,000	김광아	20,000	김영호	5,000	김희곤	20,000	박영철	10,000	신경서	10,000	유종석	20,000
(주)창이엔지	30,000	김광열	10,000	김옥영	10,000	김희년	20,000	박용권	20,000	신경은	10,000	유지수	8,500
(주)클린피에스엠	80,000	김광진	10,000	김완배	20,000	김희선	20,000	박원규	10,000	신기호	10,000	유진상	10,000
감복조	10,000	김구철	10,000	김용덕	30,000	김희순	10,000	박유중	10,000	신동석	10,000	유피에스시스템(주)	30,000
강경중	20,000	김근우	30,000	김용현	10,000	나선길	100,000	박의용	10,000	신동해	5,000	윤광운	5,000
강경헌	10,000	김금순,이호준	30,000	김용희	5,000	나원연	30,000	박인숙	60,000	신상문	10,000	윤미화	10,000
강남준	10,000	김금평	25,000	김용희	5,000	나원연	20,000	박인순	10,000	신수억	10,000	윤병현	10,000
강달호	10,000	김기원	10,000	김우영	20,000	나원연	20,000	박재묵	10,000	신은결	10,000	윤서영	5,000
강동완	20,000	김기은	50,000	김우전	10,000	나은우	20,000	박정란	10,000	신정식	10,000	윤석윤	10,000
강병희	10,000	김기판	10,000	김원영	10,000	나종문	20,000	박정자	10,000	신준석	10,000	윤성진	10,000
강경중	20,000	김길자	20,000	김은경	10,000	나창윤	20,000	박종록	10,000	신진현	10,000	윤송림	50,000
강경헌	10,000	김길철	5,000	김은경	3,000	남미림	20,000	박종윤	20,000	신홍수	20,000	윤시원	10,000
강남준	10,000	김나홍	5,000	김은경	3,000	남상돈	10,000	박주현	5,000	심경란	50,000	윤신원	20,000
강달호	10,000	김당	10,000	김은혜	10,000	남세현	5,000	박지연	20,000	심나리	10,000	윤영북	5,000
강동완	20,000	김대성	20,000	김은희	10,000	남장현	10,000	박지웅	10,000	심말선	10,000	윤종식	10,000
강병희	10,000	김대영	5,000	김응상	10,000	노관숙	10,000	박지호	10,000	심현희	10,000	윤종원	10,000
강선미	5,000	김대영	5,000	김의곤	10,000	노윤미	10,000	박현철	10,000	안명화	20,000	윤주인	30,000
강섬부	10,000	김대중	5,000	김인선	10,000	노인선	20,000	박형중	30,000	안상화	5,000	윤주인	30,000
강승원	20,000	김덕희	10,000	김일성	100,000	노정환	20,000	박혜영	50,000	안성주	10,000	윤지열	10,000
강승희	10,000	김도규	20,000	김일환	10,000	노제승	10,000	박희순	10,000	안세붕	20,000	윤창빈	10,000
강신	10,000	김동근	20,000	김장훈	10,000	노춘봉	5,000	박희윤	10,000	안악천	30,000	윤창섭	10,000
강원호	20,000	김동진	10,000	김재범	10,000	노호균	20,000	반치범	10,000	안영숙	5,000	이강기	50,000
강익범	10,000	김동천	10,000	김재욱	20,000	도재영	10,000	방재만	5,000	안정덕	5,000	이강희	5,000
강정미	5,000	김동환	30,000	김재홍	10,000	라병화	10,000	방현섭	10,000	안정식	10,000	이경미	5,000
강정음	10,000	김만진	5,000	김정	10,000	류새날	10,000	배강우	10,000	안정훈	5,000	이경재	10,000
강지영	50,000	김만태	5,000	김정미	10,000	류새벽	20,000	배덕호	10,000	안종금	5,000	이경희	10,000
강창구	10,000	김맹기	10,000	김정미	10,000	류용성	5,000	배소영	20,000	안종출	5,000	이규설	5,000
강채원	20,000	김명숙	30,000	김정수	10,000	류이근	10,000	배수현	20,000	양관승	20,000	이근덕	30,000
강천일	20,000	김명희	10,000	김정순	10,000	류재호	5,000	배정민	20,000	양근성	10,000	이근태	10,000
강필희	5,000	김미홍	10,000	김종갑	20,000	류정숙	10,000	배향란	20,000	양문수	10,000	이근행	10,000
강필희	10,000	김민곤	10,000	김종국	10,000	류주현	5,000	백낙서	10,000	양미아	20,000	이기호	10,000
강혜경	10,000	김민제	10,000	김종순	10,000	류현선	10,000	백도인	30,000	양순환	10,000	이기화	10,000
강희주	5,000	김병구	5,000	김종헌	20,000	류화자	20,000	변선애	20,000	양우성	10,000	이남재	5,000
경진TRM	20,000	김병규	10,000	김종혁	10,000	마경화	20,000	변진석	10,000	양윤정	2,000	이남철	10,000
고기철	10,000	김병균	10,000	김주영	50,000	마명락	10,000	봉미란	10,000	양인보	20,000	이대호	10,000
고봉균	10,000	김병수	10,000	김주완	10,000	마윤종	20,000	서기원	30,000	양진선	5,000	이동민	10,000
고석주	10,000	김병준	100,000	김주태	5,000	목주승	5,000	서동화	20,000	양해준	10,000	이동섭	10,000
고세랑	10,000	김삼수	20,000	김주학	10,000	문경순	5,000	서명호	20,000	양희석	10,000	이동수	10,000
고정수	20,000	김삼천	50,000	김준석	20,000	문미영	5,000	서민희	10,000	어용철	5,000	이동영	10,000
고정환	20,000	김삼천	50,000	김준영	10,000	문성권	10,000	서순희	10,000	엄기철	10,000	이동원	10,000
고진광	10,000	김상근	20,000	김준현	200,000	문수정	50,000	서연우	10,000	엄용수	20,000	이명수	10,000
고창훈	30,000	김상범	30,000	김중수	10,000	문찬기	50,000	서옥주	20,000	엄주일	20,000	이목희	10,000
고희갑	10,000	김상수	10,000	김중호	30,000	민경기	20,000	서정숙	10,000	염규현	10,000	이무철	20,000
공은영	10,000	김상식	10,000	김지선	20,000	민순옥	20,000	서희정	10,000	염동현	10,000	이미래	5,000
곽동선	10,000	김상영	10,000	김지숙	10,000	민항석	10,000	석지홍/석지훈	10,000	염철	50,000	이민영	10,000
곽연실	10,000	김상운	5,000	김지연	10,000	민현주	10,000	석지훈	10,000	오계환	10,000	이범재	10,000
곽채원	10,000	김석진	10,000	김진문	10,000	박경국	5,000	석찬희	10,000	오문택	30,000	이병도	10,000
곽현	10,000	김석향	10,000	김진백	30,000	박기호	20,000	성낙준	5,000	오선연	5,000	이병동	10,000
구국모	10,000	김선명	5,000	김진현	10,000	박남용	50,000	성열찬	10,000	오세호	10,000	이병재	10,000
구수영	10,000	김선미	5,000	김진현	9,000	박동우	5,000	손경임	10,000	오소영	30,000	이상복	10,000
구영주	10,000	김선배	10,000	김창순	10,000	박동호	50,000	손경환	10,000	오수경	5,000	이상엽	11,000
구정희	20,000	김선창	50,000	김창연	10,000	박무영	10,000	손광우	20,000	오수형	10,000	이상재	10,000
권병오	10,000	김선희	10,000	김태균	20,000	박문식	30,000	손덕현	20,000	오준희	10,000	이상학	10,000
권보미	10,000	김성봉	40,000	김태순	20,000	박미란	10,000	손승호	20,000	오형석	20,000	이상호	10,000
권숙희	5,000	김성수	5,000	김풍기	50,000	박병무	10,000	손영주	10,000	오혜근	10,000	이상훈	10,000
권승언	10,000	김성숙	10,000	김학성	10,000	박병우	10,000	손정아	10,000	오혜선	50,000	이석용	10,000
권오근	20,000	김성오	10,000	김학신	10,000	박병진	10,000	손진책	10,000	오화선	10,000	이선	10,000
권현무	5,000	김성진	100,000	김헌	30,000	박복영	10,000	손훈	20,000	왕정찬	5,000	이선	10,000
금휘식	30,000	김성철	10,000	김현삼	20,000	박상욱	50,000	송경민	10,000	우성호	10,000	이선규	10,000
기나영	5,000	김소영	10,000	김현성	10,000	박상일	20,000	송두헌	30,000	원동오	10,000	이선호	5,000
길기관	10,000	김수암	10,000	김현우	30,000	박석앙	10,000	송상용	10,000	원종남	10,000	이성민	10,000
길미성	10,000	김수현	10,000	김현자	10,000	박선숙	5,000	송상용	10,000	원효진	10,000	이성수	5,000
길창배	10,000	김순한	20,000	김형재	150,000	박선오	30,000	송상윤	30,000	유근호	30,000	이성주	10,000
		김승주	50,000	김형중	5,000	박성은	30,000	송성도	10,000	유남길	20,000	이성철	10,000

이성호 5,000
이수구 100,000
이수명 10,000
이수연 20,000
이숙자 5,000
이숙희 5,000
이승곤 20,000
이승영 20,000
이승우 20,000
이승환 10,000
이언하 5,000
이엽 10,000
이영주 10,000
이영철 10,000
이영호 50,000
이영훈 20,000
이옥순 10,000
이용균 10,000
이용암 10,000
이용찬 10,000
이우영 20,000
이운식 10,000
이운학 10,000
이원욱 5,000
이응세 10,000
이인덕 10,000
이인수 10,000
이인제 50,000
이일선 10,000
이일영 50,000
이재원 10,000
이재하 30,000
이재학 10,000
이정세 10,000
이정수 10,000
이정숙 10,000
이정식 50,000
이정엽 10,000
이정엽 10,000
이정주 10,000
이정희 5,000
이종명 10,000
이종민 10,000
이종석 30,000
이종안 20,000
이종주 5,000
이종호 5,000
이준동 10,000
이지원 20,000
이지은 10,000
이지하 5,000
이진권 10,000
이찬우 10,000
이찬웅 10,000
이창재 20,000
이청희 50,000
이충묵 5,000
이태주 10,000
이필원 10,000
이향 10,000
이현석 10,000
이현숙 5,000
이현숙 100,000
이현우 50,000
이현정 10,000
이현정 10,000
이혜경 10,000
이혜란 5,000
이혜옥 10,000
이혜옥 30,000
이혜원 10,000
이혜정 5,000
이홍준 20,000
이황복 20,000
이효식 10,000
이희원 5,000
이희종 5,000
이희택 50,000
임강택 20,000
임광호 30,000
임금숙 10,000
임김실 10,000

임동권 10,000
임동선 10,000
임문희 10,000
임병수 20,000
임병철 10,000
임세진 10,000
임옥현 10,000
임인기 10,000
임장원 5,000
임정애 10,000
임춘수 20,000
임헌직 10,000
장길수 5,000
장문호 10,000
장민환 30,000
장보형 20,000
장사익 10,000
장선영 15,000
장순천 10,000
장영준 10,000
장용성 10,000
장용훈 10,000
장원석 10,000
장윤진 5,000
장은하 10,000
장재영 10,000
장주혜 10,000
장춘용 10,000
장형수 30,000
장환빈 10,000
전극재 10,000
전미란 5,000
전병은 10,000
전병태 10,000
전성관 10,000
전영일 10,000
전영일 20,000
전용운 10,000
전일순 10,000
전정수 10,000
전정희 5,000
전종수 20,000
전채남 10,000
전향이 10,000
전혜린 35,000
전훈 5,000
정경옥 3,000
정계현 10,000
정근 10,000
정근영 10,000
정란아 10,000
정명준 20,000
정미선 10,000
정민 5,000
정범진 10,000
정상모 10,000
정상원 10,000
정석만 10,000
정성호 20,000
정수근 10,000
정수진 10,000
정수현 5,000
정수희 5,000
정순지 30,000
정연실(송경평) 30,000
정연웅 10,000
정연정 10,000
정영철 10,000
정욱식 10,000
정인성 10,000
정인준 50,000
정재민 10,000
정재욱 20,000
정재헌 100,000
정재환 30,000
정정태 10,000
정지영 20,000
정지은 10,000
정진영 10,000
정찬광 10,000
정한성 5,000
정해문 10,000

정현곤 10,000
정홍상 10,000
정회범 10,000
조기붕 53,790
조대엽 20,000
조두연 30,000
조만용 5,000
조민지 20,000
조봉현 20,000
조석희 10,000
조선아 10,000
조성호 20,000
조승희 10,000
조영상 10,000
조영석 10,000
조영식 10,000
조용진 10,000
조윤곤 10,000
조응원 30,000
조재호 10,000
조정순 10,000
조준석 10,000
조진영 100,000
조창식 10,000
조태현 5,000
조한민 10,000
조현영 10,000
조현호 20,000
조형준 20,000
주관수 10,000
㈜새땅무역 100,000
주재열 10,000
주현기 10,000
주혜영 10,000
주희옥 5,000
지선경 5,000
지준호 10,000
진상호 10,000
차헌애 10,000
차형철 20,000
채병철 10,000
채보미 5,000
천경배 20,000
천정배 20,000
최경인 10,000
최병희 20,000
최사라 10,000
최세문 20,000
최순옥 10,000
최승호 10,000
최승호 10,000
최식덕 10,000
최영림 10,000
최영희 10,000
최우정 10,000
최유복 30,000
최윤식 5,000
최윤표 10,000
최재근 10,000
최재천 100,000
최정숙 10,000
최정애 20,000
최진욱 10,000
최철영 30,000
최태자 5,000
최필선 20,000
최현주 20,000
최희송 10,000
최희은 10,000
추진해 5,000
포항바다교회 20,000
하승창 20,000
한강아 3,000
한길석 20,000
한나영 5,000
한녹희 30,000
한다솔 5,000
한덕섭 20,000
한덕희 15,000
한동학 10,000
한동휘 30,000
한두희 10,000

한상균 5,000
한서정 10,000
한성희 5,000
한승엽 10,000
한영숙 10,000
한윤구 10,000
한인숙 5,000
한정화 10,000
한진옥 5,000
한창수 20,000
한창현 5,000
함용운 5,000
허원종 10,000
허정 10,000
허정윤 50,000
현대명덕판매대리점 10,000
현윤식 10,000
현윤실 10,000
현윤애 10,000
현종윤 40,000
현지연 20,000
호영진 15,000
홍구표 30,000
홍기호 10,000
홍면기 10,000
홍미옥 30,000
홍상운 5,000
홍석 10,000
홍성건 10,000
홍성복 10,000
홍숙희 20,000
홍윤정 10,000
홍제표 10,000
홍준석 10,000
홍진표 30,000
홍창영 10,000
홍현선 30,000
화신농건 20,000
황계연 100,000
황대철 10,000
황명필 10,000
황성주 30,000
황재성 10,000
황재용 10,000
황중철 10,000
황창규 10,000

룡천육아원

(유)명건설 10,000
(유)세화관광여행사 20,000
(유)행복한 푸드산업 20,000
강동혁 10,000
강병수 10,000
강성학 10,000
강신우 5,000
강진영 5,000
강철희 10,000
강혜영 5,000
강혜임 10,000
고영삼 10,000
공지현 10,000
곽영한 10,000
구윤경 20,000
김경년 10,000
김공련 5,000
김구 10,000
김규진 5,000
김근섭 20,000
김근순 10,000
김기곤 5,000
김기동 10,000
김기정 10,000
김동우 50,000
김두환 10,000
김명관 10,000
김문혁 10,000
김삼택 5,000

김성도 10,000
김성훈 10,000
김수경 10,000
김수억 10,000
김순우 10,000
김연희 100,000
김영규 20,000
김윤철 10,000
김응곤 10,000
김재준 5,000
김정기 10,000
김정인 10,000
김종비 5,000
김종열 5,000
김진관 20,000
김진태 10,000
김창영 10,000
김혁제 10,000
김형순 20,000
김호식 10,000
류희웅 10,000
문용식 5,000
문태환 5,000
박귀순 10,000
박만승 10,000
박미라 5,000
박미숙 10,000
박연규 10,000
박용수 5,000
박용천 10,000
박윤선 10,000
박윤훈 10,000
박인곤 10,000
박재호 10,000
박종호 20,000
박종환 5,000
박태신 10,000
박흥열 10,000
서민원 5,000
석상근 10,000
성도경 10,000
성완호 5,000
손삼국 10,000
송민규 5,000
송인규 10,000
신민수 5,000
신범선 10,000
안서윤 10,000
안현성 5,000
양재원 10,000
양현석 10,000
영의료재단 10,000
오명섭 5,000
오현광 5,000
옥용호 30,000
우광택 50,000
원형복 10,000
유미경 10,000
유방용 5,000
유재옥 10,000
유재호 10,000
유현숙 10,000
육근범 10,000
윤엄석 10,000
윤연수 10,000
이강찬 5,000
이경래 10,000
이규문 10,000
이기훈 5,000
이명석 5,000
이명천 10,000
이명환 10,000
이민성 5,000
이상업 10,000
이상춘 5,000
이석기 10,000
이성기 5,000
이양재 10,000
이연주 10,000
이영내 10,000
이영숙 5,000
이영환 5,000

이영휘 5,000
이용범 10,000
이용연 10,000
이윤관 5,000
이종문 10,000
이종민 10,000
이종성 10,000
이주형 5,000
이지용 5,000
이진아 10,000
이진탁 10,000
이창용 10,000
이춘삼 10,000
이한택 10,000
이현숙 10,000
임재일 10,000
장라미아 10,000
장수필 5,000
전병희 10,000
정광수 5,000
정광식 5,000
정기운 10,000
정병헌 30,000
정수조 10,000
정종원 10,000
정해열 5,000
정흥귀 10,000
조성탁 20,000
조승훈 5,000
조용원 50,000
조우영 10,000
조주원 5,000
조지현 5,000
주송순 5,000
지태석 5,000
차규화 5,000
채송화 10,000
최규원 5,000
최기천 5,000
최성수 10,000
최양옥 20,000
최의찬 5,000
최인엽 10,000
최재문 10,000
최정환 5,000
최종철 5,000
최준수 10,000
최지원 10,000
탁병섭 5,000
푸른초장교회 100,000
함기문 10,000
허귀석 10,000
허민석 5,000
홍성각 10,000
홍성근 20,000
황금철 20,000
황병규 10,000
황지중 5,000
황현택 20,000

밥캠페인

강대현 20,000
강민수 10,000
강병태 10,000
강삼용 10,000
강은향 30,000
건강사회를위한치과의사협회 1,000,000
고광현 50,000
고기은 3,000
고유민 50,000
곽정란 10,000
곽철 10,000
권영운 10,000
권익산 10,000
김강안 10,000
김경돌 20,000
김경란 20,000
김경란 20,000
김경하 20,000

김금순.이호준 30,000
김나눔 10,000
김덕훈 20,000
김만호 20,000
김미순 10,000
김민범 10,000
김민제 30,000
김민희 10,000
김부도 20,000
김부린 50,000
김상근 50,000
김상헌 10,000
김선숙 10,000
김선희 20,000
김성우 30,000
김승진 20,000
김애송(윤방원) 20,000
김양숙 20,000
김연욱 20,000
김영남 10,000
김영득 10,000
김영종 10,000
김옥수 20,000
김용민 5,000
김용재 10,000
김용화 5,000
김우종 20,000
김원섭 20,000
김윤미 15,000
김자람 10,000
김장권 10,000
김정미 10,000
김정원 10,000
김정은 20,000
김정은 10,000
김정현 20,000
김정환 10,000
김제호 10,000
김종관 10,000
김종하 10,000
김주애 10,000
김지우 5,000
김진경 20,000
김진영 20,000
김태겸 10,000
김태진 20,000
김태평 20,000
김태형 10,000
김학노 10,000
김현정 10,000
김형관 30,000
김혜경 10,000
김혜경 10,000
김혜옥 10,000
남영희 5,000
남우주 10,000
노민화 10,000
노승일 10,000
노태완 1,000
동학민족통일회 600,000
라병금 20,000
류덕용 20,000
류수빈 10,000
류승현 10,000
류연석 10,000
류영준 10,000
문경숙 40,000
문상규 2,000
문석규 1,000
문성권 30,000
문성욱 20,000
문주성 10,000
박강호 10,000
박경아 30,000
박경호 30,000
박계용 20,000
박계윤 10,000
박금희 30,000
박동실 2,000
박미경 30,000
박민옥 50,000

박상일 10,000
박상희 10,000
박성림 10,000
박요순 100,000
박은영 20,000
박은주 10,000
박재규 100,000
박재완 10,000
박정숙 30,000
박정식 10,000
박정화 20,000
박종균 5,000
박종근 10,000
박종원 20,000
박진우 20,000
박표균 10,000
박형준 30,000
박형준 20,000
박홍숙 30,000
방석환 10,000
배경이 10,000
배기안 20,000
배수진 10,000
백정은 10,000
변은경 10,000
서연우 10,000
서지현 40,000
설인혜 50,000
성현주 30,000
세마포어솔루션 20,000
손여준 10,000
손주현 200,000
송명옥 20,000
송용석 10,000
송춘섭 20,000
송형욱 10,000
신대현 5,000
신삼복 10,000
신순남 10,000
심승섭 10,000
심은실 20,000
심재구 10,000
심재원 10,000
심재정 10,000
안규식 10,000
안민식 10,000
안재형 10,000
안효진 30,000
양한식 20,000
양효정 5,000
오동일 30,000
오승현 10,000
오이경 10,000
오태정 10,000
오훈정 20,000
위은량 20,000
유근춘 100,000
유명랑 10,000
유병천 20,000
유승희 10,000
유연미 10,000
유하경 20,000
윤기홍 15,000
윤성진 10,000
윤여두 100,000
윤영선 50,000
윤자영 10,000
윤정희 10,000
윤지인 10,000
윤지현 20,000
윤지현 30,000
윤혜정 10,000
이광훈 10,000
이규 10,000
이남희 20,000
이리나 5,000
이병국 30,000
이상준 20,000
이선장 10,000
이선호 20,000
이세은 10,000
이수구 10,000

이수정 10,000
이승한 20,000
이승현 10,000
이영동 10,000
이완수 10,000
이운정 10,000
이원배 100,000
이유열 10,000
이은혜 5,000
이일양 20,000
이일영 50,000
이재명 10,000
이재술 100,000
이정미 10,000
이정철 20,000
이정훈 10,000
이제현 10,000
이종섭 10,000
이종학 10,000
이지운 10,000
이채경 20,000
이치수 30,000
이학수 20,000
이향미 30,000
이현재 10,000
이현정 10,000
이현주 10,000
임소라 10,000
임원빈 5,000
임형주 10,000
장범식 10,000
전범권 10,000
전충수 60,000
정경순 10,000
정미혜 10,000
정성경 20,000
정성희 5,000
정수준 10,000
정영자 10,000
정정옥 30,000
정중렬 20,000
정지원 10,000
정지혜 30,000
정창수 60,000
정태은 10,000
정현철 10,000
정혜숙 50,000
정혜인 10,000
정회인 10,000
정후진 10,000
조성희 10,000
조은미 20,000
조은희 30,000
조재현 10,000
조정아 20,000
㈜고려정보통신 2,000,000
진관스님 5,000
진양숙 20,000
진용순 10,000
채우혁 10,000
최기수 30,000
최성범 20,000
최숙희 30,000
최윤실 10,000
최재원 10,000
최태희 10,000
탁종녀 10,000
한겨레통일문화재단 1,500,000
한국화학연구원 48,000
한기백 20,000
한덕섭 100,000
한동희 10,000
한예린 10,000
한원택 50,000
한인숙 10,000
한지섭 10,000
한창균 50,000
한하늬 10,000
허경기 30,000
허인웅 10,000

허준웅 10,000
현종스님 10,000
홍석조 1,000,000
환성스님 50,000
환승스님 100,000
황영자 30,000
황의중 10,000
황인선 10,000
황지환 100,000

볼고그라드

강대균 10,000
공용택 50,000
김선희 50,000
김재기 10,000
김현미 50,000
나선경 5,000
방철호 20,000
선봉규 5,000
송형규 10,000
심헌용 10,000
이동현 20,000
이한결 10,000
이한슬 5,000
최준혁 10,000
한은혜 5,000

해피빈

숨은천사 10,100

10월

(주)대용파마텍 20,000
(주)리치스톤 5,000
(주)삼성파워일렉트릭 20,000
(주)세진산업개발 100,000
(주)신도데이타통신 10,000
(주)지담종합건축사 20,000
(주)창이엔지 30,000
(주)클린피에스엠 80,000
감복조 10,000
강경중 20,000
강경헌 10,000
강남준 10,000
강달호 10,000
강동완 20,000
강병희 10,000
강선미 5,000
강섭부 10,000
강승원 20,000
강승희 10,000
강신 10,000
강익범 10,000
강정미 5,000
강정음 10,000
강지영 50,000
강창구 10,000
강채원 20,000
강천일 20,000
강필희 5,000
강필희 10,000
강혜경 10,000
강희주 5,000
경진TRM 20,000
고기철 10,000
고봉균 10,000
고석주 10,000
고세랑 10,000
고정수 20,000

고정환 20,000
고진광 10,000
고창훈 30,000
고희갑 10,000
공은영 10,000
곽동선 10,000
곽연실 10,000
곽채원 10,000
곽현 10,000
구국모 10,000
구수영 10,000
구영주 10,000
구정희 20,000
권병오 10,000
권보미 10,000
권숙희 5,000
권승언 10,000
권오근 10,000
권오근 20,000
권현무 5,000
금휘식 30,000
기나영 5,000
길기관 10,000
길미성 10,000
길창배 10,000
김갑수 10,000
김갑식 30,000
김경태 10,000
김계순 5,000
김관식 20,000
김관호 10,000
김광아 20,000
김광진 10,000
김구철 10,000
김근우 30,000
김금순.이호준 30,000
김금평 25,000
김기원 10,000
김기은 50,000
김기판 10,000
김길자 20,000
김길철 5,000
김나홍 5,000
김당 10,000
김대영 5,000
김대영 5,000
김대중 5,000
김덕희 10,000
김도규 20,000
김동근 20,000
김동진 10,000
김동천 10,000
김동환 30,000
김만진 5,000
김만태 5,000
김맹기 10,000
김명숙 30,000
김명희 10,000
김미홍 10,000
김민곤 10,000
김민제 10,000
김병구 5,000
김병규 10,000
김병균 10,000
김병수 10,000
김병준 100,000
김삼수 20,000
김삼천 50,000
김상근 20,000
김상범 30,000
김상수 10,000
김상식 10,000
김상영 10,000
김상운 5,000
김석진 10,000
김석향 10,000
김선명 5,000
김선미 5,000
김선배 10,000
김선창 50,000
김선희 10,000
김성봉 40,000

김성수 5,000
김성숙 10,000
김성오 10,000
김성진 100,000
김성철 10,000
김소영 10,000
김수암 10,000
김수현 10,000
김순한 20,000
김승주 50,000
김신영 10,000
김신희 10,000
김양수 30,000
김영수 10,000
김영주 10,000
김옥영 10,000
김완배 20,000
김용덕 30,000
김용현 10,000
김용희 5,000
김우영 20,000
김우영 1,400,000
김우전 10,000
김원국 10,000
김원영 10,000
김은경 10,000
김은경 3,000
김은혜 10,000
김은희 10,000
김응상 10,000
김의곤 10,000
김인선 10,000
김일성 100,000
김일환 10,000
김장훈 10,000
김재범 10,000
김재옥 20,000
김재혁 20,000
김재홍 10,000
김정 10,000
김정미 10,000
김정미 10,000
김정수 20,000
김정수 10,000
김정순 10,000
김종갑 20,000
김종국 10,000
김종순 10,000
김종헌 20,000
김종혁 10,000
김주영 50,000
김주완 10,000
김주태 5,000
김주학 10,000
김준석 20,000
김준영 10,000
김준현 200,000
김중호 30,000
김지선 20,000
김지숙 10,000
김지연 10,000
김지이 10,000
김진문 10,000
김진백 30,000
김진현 10,000
김진현 9,000
김창순 10,000
김창연 10,000
김태균 20,000
김태순 20,000
김풍기 50,000
김학경 10,000
김학성 10,000
김학신 10,000
김헌 30,000
김현삼 20,000
김현성 10,000
김현우 30,000
김현자 10,000
김형중 5,000
김혜종 10,000
김홍석 10,000

김홍진 10,000
김홍희 10,000
김효은 20,000
김효정 10,000
김희곤 20,000
김희년 20,000
김희선 20,000
김희순 10,000
나병만 20,000
나선길 100,000
나원연 30,000
나원연 20,000
나은우 20,000
나종문 20,000
나창윤 20,000
남미림 20,000
남상돈 10,000
남세현 5,000
남장현 10,000
노관숙 10,000
노윤미 10,000
노인선 20,000
노정환 20,000
노제승 10,000
노춘봉 5,000
노호균 20,000
도재영 10,000
동방의밝은 120,000
라병화 10,000
류새날 10,000
류새벽 20,000
류용성 5,000
류이근 10,000
류재호 5,000
류정숙 10,000
류현선 10,000
류화자 20,000
마경화 20,000
마명락 10,000
마윤종 20,000
목주승 5,000
문경순 5,000
문미영 5,000
문성권 10,000
문수정 50,000
문찬기 50,000
민경기 20,000
민순옥 20,000
민향석 10,000
민현주 10,000
박경국 5,000
박기호 20,000
박남용 50,000
박동우 5,000
박동호 50,000
박무영 10,000
박문식 30,000
박미란 10,000
박병무 10,000
박병우 10,000
박병진 10,000
박복영 10,000
박상욱 50,000
박상일 20,000
박석앙 10,000
박선숙 5,000
박선오 30,000
박성기 40,000
박성은 30,000
박성찬 10,000
박성훈 30,000
박소희 10,000
박순 10,000
박순성 10,000
박애스더 50,000
박영근 20,000
박용권 20,000
박원규 10,000
박유증 10,000
박의용 10,000
박인숙 60,000
박인순 10,000

박재묵 10,000
박정우 10,000
박정자 10,000
박종록 10,000
박종윤 20,000
박주현 5,000
박지연 20,000
박지웅 10,000
박지호 10,000
박현철 10,000
박형중 30,000
박혜영 50,000
박희순 10,000
박희윤 10,000
반치범 10,000
방재만 5,000
방현섭 10,000
배강우 10,000
배덕호 10,000
배소영 20,000
배수현 20,000
배정민 20,000
배향란 20,000
백낙서 10,000
백도인 30,000
변선애 20,000
변진석 10,000
봉미란 10,000
서기원 30,000
서동화 20,000
서명호 20,000
서민희 10,000
서순희 10,000
서연우 10,000
서옥주 20,000
서정숙 10,000
서희정 10,000
석지홍/석지훈 10,000
석지훈 10,000
석찬희 10,000
선영숙 20,000
성낙준 5,000
성열찬 10,000
손경임 10,000
손경환 10,000
손광우 20,000
손덕현 20,000
손승호 20,000
손영주 10,000
손정아 10,000
손진책 10,000
손훈 20,000
송경민 10,000
송두헌 30,000
송상용 10,000
송상윤 30,000
송성도 10,000
송운학 20,000
송은숙 10,000
송재영 10,000
송재천 10,000
송재천 10,000
송재현 10,000
송정배 10,000
송지섭 10,000
신경서 10,000
신경은 10,000
신기호 10,000
신동석 10,000
신상문 10,000
신수억 10,000
신은결 10,000
신정식 10,000
신진현 10,000
신홍수 20,000
심경란 50,000
심나리 10,000
심말선 10,000
심현희 10,000
안명화 20,000
안상화 5,000
안세봉 20,000

안약천 30,000
안영숙 5,000
안정덕 5,000
안정식 10,000
안정훈 5,000
안종금 5,000
안종출 5,000
안준상 40,000
양관승 20,000
양근성 10,000
양문수 10,000
양순환 10,000
양우성 10,000
양윤정 2,000
양인보 20,000
양진선 5,000
양해준 10,000
양희석 10,000
어용철 5,000
엄기철 10,000
엄용수 20,000
엄주일 20,000
염규현 10,000
염동현 10,000
염철 50,000
오계환 10,000
오문택 30,000
오선연 5,000
오세호 10,000
오소영 30,000
오수형 10,000
오준희 10,000
오형석 20,000
오혜근 10,000
오혜선 50,000
오화선 10,000
왕정찬 5,000
우성호 10,000
원동오 10,000
원종남 10,000
원효진 10,000
유근호 30,000
유남길 20,000
유명희 5,000
유성식 10,000
유승주 5,000
유원희 10,000
유윤숙 5,000
유재진 10,000
유종석 20,000
유지수 8,500
유진상 10,000
유피에스시스템(주) 30,000
윤광운 5,000
윤미화 10,000
윤병현 10,000
윤서영 5,000
윤석윤 10,000
윤성진 10,000
윤송림 50,000
윤시원 10,000
윤신원 20,000
윤영복 5,000
윤재희 10,000
윤종식 10,000
윤종원 10,000
윤주인 30,000
윤지열 10,000
윤창빈 10,000
윤창섭 10,000
이강기 50,000
이강희 5,000
이경미 5,000
이경재 10,000
이경희 10,000
이규설 5,000
이근덕 30,000
이근태 10,000
이근행 10,000
이기호 10,000
이기화 10,000
이남재 5,000
이남철 10,000
이대호 10,000
이동석 20,000
이동섭 10,000
이동수 10,000
이동영 10,000
이동원 10,000
이명수 10,000
이목희 10,000
이무철 20,000
이미래 5,000
이민영 10,000
이범재 10,000
이병도 10,000
이병동 10,000
이병재 10,000
이상복 10,000
이상엽 2,000
이상재 10,000
이상학 10,000
이상호 10,000
이상훈 10,000
이석용 10,000
이선 10,000
이선규 10,000
이선호 5,000
이성민 10,000
이성수 5,000
이성주 10,000
이성철 10,000
이성호 5,000
이수구 100,000
이숙자 5,000
이숙희 5,000
이승곤 20,000
이승우 20,000
이승환 10,000
이언하 5,000
이엽 10,000
이영주 10,000
이영철 10,000
이영호 50,000
이영훈 20,000
이옥순 10,000
이용균 10,000
이용선 30,000
이용선 20,000
이용암 10,000
이용찬 10,000
이우영 20,000
이운식 10,000
이운학 10,000
이원욱 5,000
이응세 10,000
이인덕 10,000
이인수 10,000
이인제 50,000
이일선 10,000
이일영 50,000
이재원 10,000
이재하 30,000
이재학 10,000
이정세 10,000
이정수 10,000
이정숙 10,000
이정식 50,000
이정엽 10,000
이정주 10,000
이정희 5,000
이종명 10,000
이종민 10,000
이종석 30,000
이종안 20,000
이종주 5,000
이종호 5,000
이준동 10,000
이지원 20,000
이지은 10,000
이지하 5,000
이진권 10,000
이찬우 10,000
이찬웅 10,000
이창재 20,000
이청희 50,000
이충묵 5,000
이태주 10,000
이필원 10,000
이향 10,000
이현석 10,000
이현숙 5,000
이현숙 100,000
이현우 50,000
이현정 10,000
이현정 10,000
이혜경 10,000
이혜란 5,000
이혜옥 10,000
이혜옥 30,000
이혜원 10,000
이혜정 5,000
이홍우 20,000
이홍준 20,000
이황복 20,000
이효식 10,000
이희원 5,000
이희종 5,000
이희택 50,000
임강택 20,000
임광호 30,000
임금숙 10,000
임깁실 10,000
임동권 10,000
임동선 10,000
임문희 10,000
임병수 20,000
임병철 10,000
임세진 10,000
임옥현 10,000
임완민 20,000
임인기 10,000
임장원 5,000
임정애 10,000
임춘수 20,000
임헌직 10,000
장길수 5,000
장문호 10,000
장민환 30,000
장보형 20,000
장사익 10,000
장선영 15,000
장순천 10,000
장영준 10,000
장용성 10,000
장용훈 10,000
장원석 10,000
장은하 10,000
장재영 10,000
장주혜 10,000
장춘용 10,000
장형수 30,000
장환빈 10,000
전극재 10,000
전미란 5,000
전병은 10,000
전병태 10,000
전성관 10,000
전영일 20,000
전용운 10,000
전일순 10,000
전정수 10,000
전정희 5,000
전종수 20,000
전채남 10,000
전향이 10,000
전혜린 35,000
전훈 5,000
정경옥 3,000
정계현 10,000
정근 10,000
정근영 10,000
정란아 10,000
정명준 20,000
정미선 10,000
정민 5,000
정범진 10,000
정상모 10,000
정상원 10,000
정석만 10,000
정수근 10,000
정수진 10,000
정수현 5,000
정수희 5,000
정순지 30,000
정연실(송경평) 30,000
정연웅 10,000
정연정 10,000
정영철 10,000
정욱식 10,000
정인성 10,000
정인준 50,000
정재민 10,000
정재욱 20,000
정재환 30,000
정정태 10,000
정지영 20,000
정지은 10,000
정진영 10,000
정찬광 10,000
정한성 5,000
정해문 10,000
정현곤 10,000
정홍상 10,000
정회범 10,000
조대엽 20,000
조두연 30,000
조만용 5,000
조민지 20,000
조봉현 20,000
조석희 10,000
조선아 10,000
조성호 20,000
조승희 10,000
조영상 10,000
조영석 10,000
조영식 10,000
조용진 10,000
조윤 5,000
조윤곤 10,000
조응원 30,000
조재호 10,000
조정순 10,000
조준석 10,000
조창식 10,000
조태현 5,000
조한민 10,000
조현, 조윤 5,000
조현영 10,000
조현호 20,000
조형준 20,000
주관수 10,000
㈜새땅무역 100,000
주재열 10,000
주현기 10,000
주혜영 10,000
주희옥 5,000
지선경 5,000
지준호 10,000
차헌애 10,000
차형철 20,000
채병철 10,000
채보미 5,000
천경배 20,000
천정배 20,000
최경인 10,000
최병희 20,000
최사라 10,000
최세문 20,000
최순옥 10,000
최승호 10,000
최승호 10,000
최식덕 10,000
최영림 10,000
최영희 10,000
최우정 10,000
최유복 30,000
최윤식 5,000
최윤표 10,000
최재근 10,000
최재천 100,000
최정숙 10,000
최정애 20,000
최진욱 10,000
최철영 30,000
최태자 5,000
최필선 20,000
최현주 20,000
최희송 10,000
최희은 10,000
추진해 5,000
포항바다교회 20,000
하승창 20,000
한강아 3,000
한길석 20,000
한나영 5,000
한녹희 30,000
한다솔 5,000
한다현 10,000
한덕섭 20,000
한덕희 15,000
한동학 10,000
한동휘 30,000
한두희 10,000
한상균 5,000
한서정 10,000
한성희 5,000
한승엽 10,000
한윤구 10,000
한인숙 5,000
한정화 10,000
한진옥 5,000
한창수 20,000
한창현 5,000
함용운 5,000
허원종 10,000
허정 10,000
허정윤 50,000
현대명덕판매대리점 10,000
현윤식 10,000
현윤실 10,000
현윤애 10,000
현종윤 40,000
현지연 20,000
호영진 15,000
홍구표 30,000
홍기호 10,000
홍면기 10,000
홍미옥 30,000
홍상운 5,000
홍석 10,000
홍성건 10,000
홍숙희 20,000
홍윤정 10,000
홍제표 10,000
홍준석 10,000
홍진표 30,000
홍창영 10,000
홍현선 30,000
화신농건 20,000
황계연 100,000
황대철 10,000
황명필 10,000
황성주 30,000
황재성 10,000
황재용 10,000
황중철 10,000
황창규 10,000

룡천육아원

(유)명건설 10,000
(유)세화관광여행사 20,000
(유)스마일기획건설 20,000
(유)행복한 푸드산업 20,000
강동혁 10,000
강병수 10,000
강성학 10,000
강신우 5,000
강진영 5,000
강철희 10,000
강혜영 5,000
강혜임 10,000
고영삼 10,000
공지현 10,000
곽영한 10,000
구윤경 20,000
김경년 10,000
김공련 5,000
김구 10,000
김규진 5,000
김근섭 20,000
김근순 10,000
김기곤 5,000
김기동 10,000
김기정 10,000
김동우 50,000
김두환 10,000
김명관 10,000
김문혁 10,000
김삼택 5,000
김성도 10,000
김성훈 10,000
김수경 10,000
김수억 10,000
김순우 10,000
김연희 10,000
김영규 20,000
김윤철 10,000
김응곤 10,000
김재준 5,000
김정기 10,000
김정인 10,000
김종비 5,000
김종열 5,000
김진관 20,000
김진태 10,000
김창영 10,000
김혁제 10,000
김형순 20,000
김호식 10,000
류희웅 10,000
문용식 5,000
문태환 5,000
박귀순 10,000
박만승 10,000
박미라 5,000
박미숙 10,000
박연규 10,000
박용수 5,000
박용천 10,000
박윤선 10,000
박윤훈 10,000
박인곤 10,000
박재호 10,000
박종호 20,000
박태신 10,000
박흥열 10,000
서민원 5,000
석상근 10,000
성도경 10,000
성완호 5,000
손삼국 10,000
송민규 5,000
송인규 10,000
신민수 5,000
신범선 10,000
안서윤 10,000
안현성 5,000
양재원 10,000
양현석 10,000
영의료재단 10,000
오명섭 5,000
오현광 5,000
옥용호 30,000
온강민 5,000
우광택 50,000
원형복 10,000
유미경 10,000
유방용 5,000
유재옥 10,000
유재호 10,000
유현숙 10,000
육근범 10,000
윤엄석 10,000
윤연수 10,000
이강찬 5,000
이경래 10,000
이기훈 5,000
이명석 5,000
이명천 10,000
이명환 10,000
이민성 5,000
이상업 10,000
이상춘 5,000
이석기 10,000
이성기 5,000
이양재 10,000
이연주 10,000
이영내 10,000
이영숙 5,000
이영환 5,000
이영휘 5,000
이용범 10,000
이용연 10,000
이윤관 5,000
이종문 10,000
이종민 10,000
이종성 10,000
이주형 5,000
이지용 5,000
이진아 10,000
이진탁 10,000
이창용 10,000
이춘삼 10,000
이한택 10,000
이현숙 10,000
장라미아 10,000
장수필 5,000
전병희 10,000
정광수 5,000
정광식 5,000
정기운 10,000
정수조 10,000
정종원 10,000
정해열 5,000
정흥귀 10,000
조성탁 20,000
조승훈 5,000
조용원 50,000
조우영 10,000
조주원 5,000
조지현 5,000
주송순 5,000
지태석 5,000
차규화 5,000
채송화 10,000
최규원 5,000
최기천 5,000
최성수 10,000
최양옥 20,000
최의찬 5,000
최인엽 10,000
최재문 10,000
최정환 5,000
최종철 5,000
최준수 10,000
최지원 10,000
탁병섭 5,000
푸른초장교회 100,000
한상만 10,000
함기문 10,000
허귀석 10,000
허민석 5,000
홍성각 10,000
홍성근 20,000
황금철 20,000
황병규 10,000

황재택 10,000
황지중 5,000
황현택 20,000

밥캠페인

강대현 20,000
강민수 10,000
강병태 10,000
강은향 30,000
강희재 10,000
건강사회를위한치과의사협회 1,000,000
고기은 3,000
고유민 50,000
곽계영 10,000
곽정란 10,000
곽철 10,000
권영운 10,000
권익산 10,000
김강안 10,000
김경돌 20,000
김경란 20,000
김경란 20,000
김경표 10,000
김경하 20,000
김금순.이호준 30,000
김나눔 10,000
김덕훈 20,000
김만호 20,000
김미순 10,000
김민범 10,000
김민제 30,000
김민희 10,000
김부도 20,000
김부린 50,000
김상근 50,000
김상헌 10,000
김선숙 10,000
김선희 20,000
김성우 30,000
김승진 20,000
김애송(윤방원) 20,000
김양숙 20,000
김연욱 20,000
김영남 10,000
김영득 10,000
김영종 10,000
김옥수 20,000
김용민 5,000
김용재 10,000
김용화 5,000
김우종 20,000
김원섭 20,000
김자람 10,000
김장권 10,000
김정미 10,000
김정원 10,000
김정은 20,000
김정은 10,000
김정현 20,000
김정환 10,000
김제호 10,000
김종관 10,000
김종하 10,000
김주애 10,000
김지우 5,000
김진경 20,000
김진식 10,000
김진영 20,000
김태겸 10,000
김태진 20,000
김태평 20,000
김태형 10,000
김학노 10,000
김향숙 30,000
김현정 10,000
김형관 30,000
김혜경 10,000
김혜경 10,000
김혜옥 10,000
김희국 10,000
남영희 5,000
남우주 10,000
노민화 10,000
노승일 10,000
노태완 1,000
라병금 20,000
류덕용 20,000
류수빈 10,000
류승현 10,000
류연석 10,000
류영준 10,000
문경숙 40,000
문상규 2,000
문석규 1,000
문성권 30,000
문성욱 20,000
문주성 10,000
박강호 10,000
박경아 30,000
박경호 30,000
박계용 20,000
박계윤 10,000
박금희 30,000
박동실 2,000
박미경 30,000
박민옥 50,000
박상일 10,000
박상희 10,000
박성림 10,000
박요순 100,000
박은영 20,000
박은주 10,000
박재규 100,000
박재완 10,000
박정숙 30,000
박정식 10,000
박정화 20,000
박종균 5,000
박종근 10,000
박종원 20,000
박진우 20,000
박표균 10,000
박형준 30,000
박형준 20,000
박홍숙 30,000
방석환 10,000
배경이 10,000
배기안 20,000
배수진 10,000
백정은 10,000
변은경 10,000
사랑의채널 10,000,000
서연우 10,000
서지현 40,000
설인혜 50,000
성현주 30,000
세마포어솔루션 20,000
손여준 10,000
손주현 200,000
송명옥 20,000
송용석 10,000
송춘섭 20,000
송형욱 10,000
신대현 5,000
신삼복 10,000
신순남 10,000
심승섭 10,000
심재구 10,000
심재원 10,000
심재정 10,000
안규식 10,000
안민식 10,000
안재형 10,000
안효진 30,000
양한식 20,000
양효정 5,000
오동일 30,000
오승현 10,000
오이경 10,000
오태정 10,000
오훈정 20,000
위은량 20,000
유근춘 100,000
유명랑 10,000
유병천 20,000
유승희 10,000
유연미 10,000
유하경 20,000
윤기홍 15,000
윤성진 10,000
윤여두 100,000
윤영선 50,000
윤자영 10,000
윤정현 30,000
윤정희 10,000
윤지인 10,000
윤지현 20,000
윤지현 30,000
윤혜정 10,000
이광훈 10,000
이규 10,000
이남희 20,000
이리나 5,000
이병국 30,000
이상준 20,000
이선장 10,000
이선호 20,000
이세은 10,000
이수구 10,000
이수정 10,000
이승한 20,000
이승현 10,000
이영동 10,000
이완수 10,000
이용선 100,000
이운정 10,000
이원배 100,000
이유열 10,000
이은혜 5,000
이일양 20,000
이일영 50,000
이재명 10,000
이재술 100,000
이정미 10,000
이정철 20,000
이정훈 10,000
이제현 10,000
이종섭 10,000
이종학 10,000
이지운 10,000
이채경 20,000
이치수 30,000
이학수 20,000
이향미 30,000
이현재 10,000
이현정 10,000
이현주 10,000
임원빈 5,000
임형주 10,000
장범식 10,000
전범권 10,000
전충수 60,000
정경순 10,000
정미혜 10,000
정성경 20,000
정성희 5,000
정수준 10,000
정영자 10,000
정정옥 30,000
정중렬 20,000
정지원 10,000
정지혜 30,000
정창수 60,000
정태은 10,000
정현철 10,000
정혜숙 50,000
정혜인 10,000
정회인 10,000
정후진 10,000
조성희 10,000
조은미 20,000
조은희 30,000
조재현 10,000
조정아 20,000
㈜고려정보통신 1,000,000
진관스님 5,000
진양숙 20,000
진용순 10,000
채우혁 10,000
최기수 30,000
최성범 20,000
최숙희 30,000
최아람 10,000
최윤실 10,000
최재원 10,000
최태희 10,000
탁종녀 10,000
한겨레통일문화재단 1,500,000
한국화학연구원 48,000
한기백 20,000
한덕섭 100,000
한동희 10,000
한예린 10,000
한원택 50,000
한인숙 10,000
한지섭 10,000
한창균 50,000
한하늬 10,000
허경기 30,000
허인웅 10,000
허준웅 10,000
현종스님 10,000
환성스님 50,000
환승스님 100,000
황영자 30,000
황의중 10,000
황인선 10,000
황장권 10,000

볼고그라드

강대균 10,000
공용택 50,000
김선희 50,000
김재기 10,000
김현미 50,000
나선경 5,000
박인준 20,000
방철호 20,000
선봉규 5,000
송형규 10,000
심헌용 10,000
이동현 20,000
이한결 10,000
이한슬 5,000
최준혁 10,000
한은혜 5,000

해피빈

숨은천사 700

11월

(주)대용파마텍 20,000
(주)리치스톤 5,000
(주)삼성파워일렉트릭 20,000
(주)세진산업개발 100,000
(주)신도데이타통신 10,000
(주)여행이야기 10,000
(주)지담종합건축사 20,000
(주)창이엔지 30,000
(주)클린피에스엠 80,000
감복조 10,000
강경중 20,000
강경태 10,000
강경헌 10,000
강남준 10,000
강달호 10,000
강동완 20,000
강병희 10,000
강선미 5,000
강섬부 10,000
강승원 20,000
강승희 10,000
강신 10,000
강익범 10,000
강정미 5,000
강정음 10,000
강지영 50,000
강창구 10,000
강채원 20,000
강천일 20,000
강필희 5,000
강필희 10,000
강혜경 10,000
강희주 5,000
경진TRM 20,000
고권석 20,000
고기철 10,000
고봉균 10,000
고석주 10,000
고세랑 10,000
고정수 20,000
고정환 20,000
고진광 10,000
고창훈 30,000
고희갑 10,000
곽동선 10,000
곽연실 10,000
곽채원 10,000
곽현 10,000
구국모 10,000
구수영 10,000
구영주 10,000
구정희 20,000
권병오 10,000
권보미 10,000
권숙희 5,000
권승언 10,000
권오근 10,000
권오근 20,000
금휘식 30,000
기나영 5,000
길기관 10,000
길미성 10,000
길창배 10,000
김갑식 30,000
김경태 10,000
김계순 5,000
김관식 20,000
김관호 10,000
김광아 20,000
김광열 10,000
김광진 10,000
김근우 30,000
김금순.이호준 30,000
김금평 25,000
김기원 10,000
김기은 50,000
김기판 10,000
김길자 20,000
김길철 5,000
김나홍 5,000
김당 10,000
김대성 20,000
김대영 5,000
김대영 5,000
김대중 5,000
김덕희 10,000
김도규 20,000
김동근 20,000
김동진 10,000
김동천 10,000
김동환 30,000
김만진 5,000
김만태 5,000
김맹기 10,000
김명숙 30,000
김명희 10,000
김미홍 10,000
김민곤 10,000
김민제 10,000
김병구 5,000
김병규 10,000
김병균 10,000
김병수 10,000
김병준 100,000
김삼수 20,000
김상근 20,000
김상득 20,000
김상범 30,000
김상수 10,000
김상식 10,000
김상영 10,000
김상운 5,000
김석진 10,000
김석향 10,000
김선명 5,000
김선미 5,000
김선주 20,000
김선창 50,000
김선희 10,000
김성봉 40,000
김성수 5,000
김성숙 10,000
김성오 10,000
김성진 100,000
김성철 10,000
김소영 10,000
김수암 10,000
김수현 10,000
김순한 20,000
김승주 50,000
김신영 10,000
김신희 10,000
김양수 30,000
김영주 10,000
김옥영 10,000
김완배 20,000
김용덕 30,000
김용현 10,000
김우영 20,000
김우전 10,000
김원국 10,000
김원영 10,000
김은경 10,000
김은혜 10,000
김은희 10,000
김응상 10,000
김의곤 10,000
김인선 10,000
김일성 100,000
김일환 10,000
김장훈 10,000
김재범 10,000
김재옥 20,000
김재홍 10,000
김정 10,000
김정미 10,000
김정미 10,000
김정수 20,000
김정수 10,000
김정순 10,000
김종갑 20,000
김종국 10,000
김종순 10,000
김종헌 20,000
김종혁 10,000
김주영 50,000
김주완 10,000
김주학 10,000
김준석 20,000
김준영 10,000
김준현 200,000
김중수 10,000
김중호 30,000
김지선 20,000
김지숙 10,000
김지이 10,000
김진문 10,000
김진백 30,000
김진현 10,000
김진현 9,000
김창순 10,000
김창연 10,000
김태균 20,000
김태순 20,000
김풍기 50,000
김학성 10,000
김학신 10,000
김헌 30,000
김현삼 20,000
김현성 10,000
김현우 30,000
김현자 10,000
김형중 5,000
김혜종 10,000
김홍석 10,000
김홍진 10,000
김효은 20,000
김효정 10,000
김희곤 20,000
김희년 20,000
김희선 20,000
김희순 10,000
나병만 20,000
나선길 100,000
나원연 30,000
나은우 20,000
나종문 20,000
나창윤 20,000
남미림 20,000
남상돈 10,000
남세현 5,000
남장현 10,000
노관숙 10,000
노윤미 10,000
노인선 20,000
노정환 20,000
노제승 10,000
노춘봉 5,000
노호균 20,000
도재영 10,000
라병화 10,000
류새날 10,000
류새벽 20,000
류용성 5,000
류이근 10,000
류재호 5,000
류정숙 10,000
류주현 5,000
류현선 10,000
류화자 20,000
마경화 20,000
마명락 10,000
마윤종 20,000
목주승 5,000
문경순 5,000
문미영 5,000
문성권 100,000
문수정 50,000
문찬기 50,000
민경기 20,000
민순옥 20,000
민향석 10,000
민현주 10,000
박경국 5,000
박귀현 10,000
박기호 20,000
박동우 5,000
박동호 50,000
박무영 10,000
박문식 30,000
박미란 10,000
박병무 10,000
박병우 10,000
박병진 10,000

박복영 10,000
박상욱 50,000
박상일 20,000
박석앙 10,000
박선숙 5,000
박선오 30,000
박성기 40,000
박성은 30,000
박성찬 10,000
박성훈 30,000
박소희 10,000
박순 10,000
박순성 10,000
박애스더 50,000
박영근 20,000
박용권 20,000
박원규 10,000
박유증 10,000
박의용 10,000
박인숙 60,000
박인순 10,000
박재묵 10,000
박정란 10,000
박정자 10,000
박종록 10,000
박종윤 20,000
박주현 5,000
박지연 20,000
박지웅 10,000
박지호 10,000
박현철 10,000
박형중 30,000
박혜영 50,000
박희순 10,000
박희윤 10,000
반치범 10,000
방재만 5,000
방현섭 10,000
배강우 10,000
배덕호 10,000
배소영 20,000
배수현 20,000
배정민 20,000
배향란 20,000
백낙서 10,000
백도인 30,000
변선애 20,000
변진석 10,000
봉미란 10,000
서기원 30,000
서동화 20,000
서명호 20,000
서민희 10,000
서순희 10,000
서연우 10,000
서옥주 20,000
서정숙 10,000
서희정 10,000
석지홍/석지훈 10,000
석지훈 10,000
석찬희 10,000
선영숙 20,000
성낙준 5,000
성열찬 10,000
손경임 10,000
손경환 10,000
손광우 20,000
손덕현 20,000
손승호 20,000
손영주 10,000
손정아 10,000
손진책 10,000
손훈 20,000
송경민 10,000
송두헌 30,000
송상윤 30,000
송성도 10,000
송운학 20,000
송은숙 10,000
송재영 10,000
송재천 10,000
송재천 10,000
송재현 10,000
송정배 10,000
송지섭 10,000
신경서 10,000
신기호 10,000
신동석 10,000
신상문 10,000
신수억 10,000
신정식 10,000
신진현 10,000
신홍수 20,000
심경란 50,000
심나리 10,000
심말선 10,000
심정보 100,000
심현희 10,000
안명화 20,000
안상화 5,000
안세봉 20,000
안약천 30,000
안영숙 5,000
안정덕 5,000
안정식 10,000
안종금 5,000
안종출 5,000
안준상 40,000
양관승 20,000
양근성 10,000
양문수 10,000
양미아 20,000
양순환 10,000
양우성 10,000
양윤정 2,000
양인보 20,000
양진선 5,000
양해준 10,000
양희석 10,000
어용철 5,000
엄기철 10,000
엄용수 20,000
엄주일 20,000
염규현 10,000
염동현 10,000
염철 50,000
오계환 10,000
오문택 30,000
오선연 5,000
오세호 10,000
오소영 30,000
오수형 10,000
오준희 10,000
오형석 20,000
오혜근 10,000
오혜선 50,000
오화선 10,000
왕정찬 5,000
우성호 10,000
원동오 10,000
원종남 10,000
원효진 10,000
유근호 30,000
유남길 20,000
유명희 5,000
유성식 10,000
유승주 5,000
유원희 10,000
유윤숙 5,000
유재진 10,000
유종석 20,000
유지수 8,500
유진상 10,000
유피에스시스템(주) 30,000
윤광운 5,000
윤미화 10,000
윤병현 10,000
윤서영 5,000
윤석윤 10,000
윤성진 10,000
윤송림 50,000
윤시원 10,000
윤신원 20,000
윤영복 5,000
윤재희 10,000
윤종식 10,000
윤종원 10,000
윤주인 30,000
윤지열 10,000
윤창빈 10,000
윤창섭 10,000
이강희 5,000
이경미 5,000
이경재 10,000
이경희 10,000
이규설 5,000
이근덕 30,000
이근태 10,000
이근행 10,000
이기호 10,000
이기화 10,000
이남재 5,000
이남철 10,000
이대호 10,000
이동민 10,000
이동석 20,000
이동섭 10,000
이동수 10,000
이동원 10,000
이명수 10,000
이목희 10,000
이무철 20,000
이미래 5,000
이민영 10,000
이범재 10,000
이병도 10,000
이병동 10,000
이병재 10,000
이상복 10,000
이상엽 2,000
이상재 10,000
이상학 10,000
이상호 10,000
이상훈 10,000
이석용 10,000
이선규 10,000
이선호 5,000
이성민 10,000
이성수 5,000
이성주 10,000
이성철 10,000
이성호 5,000
이수구 100,000
이수연 20,000
이숙자 5,000
이숙희 5,000
이승곤 20,000
이승영 20,000
이승우 20,000
이승환 10,000
이언하 5,000
이엽 10,000
이영주 10,000
이영철 10,000
이영호 50,000
이영훈 20,000
이옥순 10,000
이용균 10,000
이용암 10,000
이용찬 10,000
이우영 20,000
이운식 10,000
이운학 10,000
이원민 5,000
이원욱 5,000
이응세 10,000
이인덕 10,000
이인수 10,000
이인제 50,000
이일선 10,000
이일영 50,000
이재원 10,000
이재하 30,000
이재학 10,000
이정세 10,000
이정수 10,000
이정숙 10,000
이정식 50,000
이정주 10,000
이정희 5,000
이종명 10,000
이종민 10,000
이종석 30,000
이종안 20,000
이종주 5,000
이종호 5,000
이준동 10,000
이지원 20,000
이지은 10,000
이지하 5,000
이진권 10,000
이찬우 10,000
이찬웅 10,000
이창재 20,000
이청희 50,000
이충묵 5,000
이태주 10,000
이필원 10,000
이향 10,000
이현석 10,000
이현숙 5,000
이현숙 100,000
이현우 50,000
이현정 10,000
이현정 10,000
이혜경 10,000
이혜란 5,000
이혜옥 10,000
이혜옥 30,000
이혜원 10,000
이혜정 5,000
이홍우 20,000
이홍준 20,000
이황복 20,000
이효식 10,000
이희원 5,000
이희종 5,000
이희택 50,000
익명 25,000
임강택 20,000
임광호 30,000
임금숙 10,000
임깁실 10,000
임동권 10,000
임동선 10,000
임문희 10,000
임병수 20,000
임병철 10,000
임세진 10,000
임완민 20,000
임인기 10,000
임장원 5,000
임정애 10,000
임춘수 20,000
임헌직 10,000
장길수 5,000
장문호 10,000
장민환 30,000
장보형 20,000
장사익 10,000
장선영 15,000
장순천 10,000
장영준 10,000
장용성 10,000
장용훈 10,000
장원석 10,000
장윤진 5,000
장은하 10,000
장재영 10,000
장주혜 10,000
장춘용 10,000
장형수 30,000
장환빈 10,000
전극재 10,000
전미란 5,000
전병은 10,000
전병태 10,000
전성관 10,000
전영일 20,000
전용운 10,000
전일순 10,000
전정수 10,000
전정희 5,000
전종수 20,000
전채남 10,000
전향이 10,000
전혜린 35,000
전훈 5,000
정경옥 3,000
정계현 10,000
정근 10,000
정근영 10,000
정란아 10,000
정명준 20,000
정미선 10,000
정민 5,000
정범진 10,000
정상모 10,000
정상원 10,000
정석만 10,000
정성호 20,000
정수근 10,000
정수진 10,000
정수현 5,000
정수희 5,000
정순지 30,000
정연실(송경평) 30,000
정연웅 10,000
정연정 10,000
정영철 10,000
정욱식 10,000
정인성 10,000
정인준 50,000
정재민 10,000
정재욱 20,000
정재환 30,000
정정태 10,000
정지영 20,000
정지은 10,000
정진영 10,000
정찬광 10,000
정한성 5,000
정해문 10,000
정현곤 10,000
정홍상 10,000
정회범 10,000
조대엽 20,000
조두연 30,000
조만용 5,000
조민지 20,000
조봉현 20,000
조석희 10,000
조선아 10,000
조성호 20,000
조승희 10,000
조영상 10,000
조영석 10,000
조영식 10,000
조용진 10,000
조윤 5,000
조윤곤 10,000
조응원 30,000
조재호 10,000
조정순 10,000
조준석 10,000
조창식 10,000
조태현 5,000
조한민 10,000
조현, 조윤 5,000
조현영 10,000
조현호 20,000
조형준 20,000
주관수 10,000
㈜새땅무역 100,000
주재열 10,000
주현기 10,000
주혜영 10,000
주희옥 5,000
지선경 5,000
지준호 10,000
차헌애 10,000
차형철 20,000
채병철 10,000
채보미 5,000
천경배 20,000
천정배 20,000
최경인 10,000
최병희 20,000
최사라 10,000
최세문 20,000
최수자 10,000
최순옥 10,000
최승호 10,000
최승호 10,000
최식덕 10,000
최영림 10,000
최영희 10,000
최우정 10,000
최유복 30,000
최윤식 5,000
최윤표 10,000
최재근 10,000
최재천 100,000
최정숙 10,000
최정애 20,000
최진욱 10,000
최철영 30,000
최태자 5,000
최필선 20,000
최현주 20,000
최희송 10,000
최희은 10,000
추진해 5,000
포항바다교회 20,000
하승창 20,000
한강아 3,000
한길석 20,000
한나영 5,000
한녹희 30,000
한다솔 5,000
한다현 10,000
한덕섭 20,000
한덕희 15,000
한동학 10,000
한동휘 30,000
한두희 10,000
한상균 5,000
한서정 10,000
한성희 5,000
한승엽 10,000
한윤구 10,000
한인숙 5,000
한정화 10,000
한진옥 5,000
한창현 5,000
함용운 5,000
허원종 10,000
허정 10,000
허정윤 50,000
현대명덕판매대리점 10,000
현윤식 10,000
현윤실 10,000
현윤애 10,000
현종윤 40,000
현지연 20,000
호영진 15,000
홍구표 30,000
홍기호 10,000
홍면기 10,000
홍미옥 30,000
홍상운 5,000
홍석 10,000
홍성건 10,000
홍숙희 20,000
홍윤정 10,000
홍제표 10,000
홍준석 10,000
홍진표 30,000
홍창영 10,000
홍현선 30,000
화신농건 20,000
황계연 100,000
황대철 10,000
황명필 10,000
황성주 30,000
황재성 10,000
황재용 10,000
황중철 10,000
황창규 10,000

룡천육아원

(유)명건설 10,000
(유)세화관광여행사 20,000
(유)스마일기획건설 20,000
(유)행복한 푸드산업 20,000
강동혁 10,000
강병수 10,000
강성학 10,000
강신우 5,000
강진영 5,000
강철희 10,000
강혜영 5,000
강혜임 10,000
고영삼 10,000
공지현 10,000
구윤경 20,000
김경년 10,000
김공련 5,000
김구 10,000
김규진 5,000
김근섭 20,000
김근순 10,000
김기곤 5,000
김기동 10,000
김기정 10,000
김동우 50,000
김두환 10,000
김명관 10,000
김문혁 10,000
김삼택 5,000
김성도 10,000
김성훈 10,000
김수경 10,000
김수억 10,000
김순우 10,000
김연희 10,000
김영규 20,000
김윤철 10,000
김응곤 10,000
김재준 5,000
김정기 10,000
김정인 10,000
김종열 5,000
김진관 20,000
김진태 10,000
김창영 10,000
김혁제 10,000
김형순 20,000
김호식 10,000
류희웅 10,000
문용식 5,000
문태환 5,000
박귀순 10,000
박만승 10,000
박미라 5,000
박미숙 10,000
박연규 10,000
박용수 5,000
박용천 10,000
박윤선 10,000
박윤훈 10,000
박인곤 10,000
박재호 10,000
박종호 20,000
박종환 5,000
박태신 10,000
박흥열 10,000
서민원 5,000
서혜경 5,000
석상근 10,000
성도경 10,000
성완호 5,000
손삼국 10,000
송민규 5,000
송인규 10,000
신민수 5,000
신범선 10,000
안서윤 10,000
안현성 5,000
양기주 10,000
양재원 10,000
양현석 10,000
영의료재단 10,000
오명섭 5,000
오현광 5,000
옥용호 30,000
온강민 5,000
우광택 50,000
원형복 10,000
유미경 10,000
유방용 5,000
유재호 10,000
유현숙 10,000
육근범 10,000
윤엄석 10,000
윤연수 10,000
이강찬 5,000
이경래 10,000
이기훈 5,000
이명석 5,000
이명천 10,000
이명환 10,000
이민성 5,000
이상업 10,000
이상춘 5,000
이석기 10,000
이성기 5,000
이양재 10,000
이연주 10,000
이영내 10,000
이영숙 5,000
이영환 5,000
이영휘 5,000
이용범 10,000
이용연 10,000
이윤관 5,000
이종문 10,000
이종민 10,000
이종성 10,000
이주형 5,000
이지용 5,000
이진아 10,000
이진탁 10,000
이창용 10,000
이천권 10,000
이춘삼 10,000
이한택 10,000
이현숙 10,000
이희성 50,000
장라미아 10,000
장수필 5,000
전기철 5,000
전병희 10,000
정광수 5,000
정광식 5,000
정기운 10,000
정수조 10,000
정종원 10,000
정해열 5,000
정흥귀 10,000
조성탁 20,000
조승훈 5,000
조용원 50,000
조우영 10,000
조주원 5,000
조지현 5,000
주송순 5,000
지태석 5,000
차규화 5,000
채송화 10,000
최경미 10,000
최규원 5,000
최기천 5,000
최성수 10,000
최양옥 20,000
최의찬 5,000
최인엽 10,000
최재문 10,000
최정환 5,000
최종철 5,000
최준수 10,000
최지원 10,000
탁병섭 5,000
푸른초장교회 100,000
함기문 10,000
허귀석 10,000
허민석 5,000
홍성각 10,000
홍성근 20,000
황금철 20,000
황재택 10,000
황지중 5,000
황현택 20,000

밥캠페인

강대현 20,000
강민수 10,000
강병태 10,000
강은향 30,000
강희재 10,000
건강사회를위한치과의사협회 1,000,000
고기은 3,000
고유민 50,000
곽계영 10,000
곽정란 10,000
곽철 10,000
권영운 10,000
권익산 10,000
김강안 10,000
김경돌 20,000
김경란 20,000
김경란 20,000
김경표 10,000
김경하 20,000
김광국 9,000
김금순.이호준 30,000
김나눔 10,000
김덕훈 20,000
김만호 20,000
김미순 10,000
김민범 10,000
김민제 30,000
김민희 10,000
김부도 20,000
김부린 50,000
김상근 50,000
김상근 50,000
김상헌 10,000
김선숙 10,000
김선희 20,000
김성우 30,000
김승진 20,000
김애송(윤방원) 20,000
김양숙 20,000
김영남 10,000
김영득 10,000
김옥수 20,000
김용민 5,000
김용재 10,000
김용화 5,000
김우종 20,000
김원섭 20,000
김자람 10,000
김장권 10,000
김정미 10,000
김정원 10,000
김정은 10,000
김정은 20,000
김정현 20,000
김정환 10,000
김제호 10,000
김종관 10,000
김종하 10,000
김주애 10,000
김지우 5,000
김진경 20,000
김진영 20,000
김태겸 10,000
김태진 20,000
김태평 20,000
김태형 10,000
김학노 10,000
김향숙 30,000
김현정 10,000
김형관 30,000
김혜경 10,000
김혜경 10,000
김혜옥 10,000
김희국 10,000
남영희 5,000
남우주 10,000
노민화 10,000
노승일 10,000
노태완 1,000
라병금 20,000
류덕용 20,000
류수빈 10,000
류승현 10,000
류연석 10,000
류영준 10,000
문경숙 40,000
문성권 30,000
문성욱 20,000
문주성 10,000
박강호 10,000
박경아 30,000
박계용 20,000
박계윤 10,000
박금희 30,000
박동실 2,000
박미경 30,000
박민옥 50,000
박상일 10,000
박상희 10,000
박성림 10,000
박요순 100,000
박은영 20,000
박은주 10,000
박재규 100,000
박재완 10,000
박정숙 30,000
박정식 10,000
박정화 20,000
박종균 5,000
박종근 10,000
박종원 20,000
박진우 20,000
박표균 10,000
박형준 30,000
박형준 20,000
박홍숙 30,000
방석환 10,000
배경이 10,000
배기안 20,000
배수진 10,000
백정은 10,000
변은경 10,000
사랑의채널 5,000,000
서연우 10,000
서지현 40,000
서철원 30,000
설인혜 50,000
성현주 30,000
세마포어솔루션 20,000
손여준 10,000
손주현 200,000
송명옥 20,000
송용석 10,000
송춘섭 20,000
송형욱 10,000
신대현 5,000
신삼복 10,000
신순남 10,000
심승섭 10,000
심재구 10,000
심재원 10,000
심재정 10,000
안규식 10,000
안민식 10,000
안재형 10,000
안효진 30,000
양한식 20,000
양효정 5,000
오동일 30,000
오승현 10,000
오이경 10,000
오태정 10,000
오훈정 20,000
위은량 20,000
유근춘 100,000
유명랑 10,000
유병천 20,000
유승희 10,000
유연미 10,000
유하경 20,000
윤기홍 15,000
윤성진 10,000
윤여두 100,000
윤영선 50,000
윤자영 10,000
윤정현 30,000
윤정희 10,000
윤지인 10,000
윤지현 30,000
윤지현 20,000
윤혜정 10,000
이광훈 10,000
이규 10,000
이남희 20,000
이리나 5,000
이병국 30,000
이상준 20,000
이선장 10,000
이선호 20,000
이세은 10,000
이수구 10,000
이수정 10,000
이승한 20,000
이승현 10,000
이영동 10,000
이완수 10,000
이운정 10,000
이원배 100,000
이유열 10,000
이은혜 5,000
이일양 20,000
이일영 50,000
이재명 10,000
이재술 100,000
이정미 10,000
이정철 20,000
이정훈 10,000
이제현 10,000
이종섭 10,000
이종학 10,000
이지운 10,000
이채경 20,000
이치수 30,000
이학수 20,000
이향미 30,000
이현재 10,000
이현정 10,000
이현주 10,000
임원빈 5,000
임형주 10,000
장범식 10,000
전범권 10,000
전충수 60,000
정경순 10,000
정미혜 10,000
정성경 20,000
정성희 5,000
정수준 10,000
정영자 10,000
정정옥 30,000
정중렬 20,000
정지원 10,000
정지혜 30,000
정창수 60,000
정태은 10,000
정현철 10,000
정혜숙 50,000
정혜인 10,000
정회인 10,000
정후진 10,000
조은미 20,000
조은희 30,000
조재현 10,000
조정아 20,000
㈜고려정보통신 1,000,000
진관스님 5,000
진양숙 20,000
진용순 10,000
채우혁 10,000
최기수 30,000
최성범 20,000
최숙희 30,000
최아람 10,000
최재원 10,000
최태희 10,000
탁종녀 10,000
한겨레통일문화재단 1,500,000
한국화학연구원 48,000
한기백 20,000
한덕섭 100,000
한동희 10,000
한예린 10,000
한원택 50,000
한인숙 10,000
한지섭 10,000
한창균 50,000
한하늬 10,000
허설 10,000
허인웅 10,000
허준웅 10,000
현종스님 10,000
환성스님 100,000
황영자 30,000
황의중 10,000
황인선 10,000
황장권 10,000

볼고그라드

강대균 10000
공용택 50000
김선희 50000
김재기 10000
김현미 50000
나선경 5000
방철호 20000
선봉규 5000
송형규 10000
심헌용 10000
이동현 20000
이한결 10000
이한슬 5000
정지원 10000
최준혁 10000
한은혜 5000

해피빈

마법동화 2,400
숨은천사 11,000

12월

(사)고당조만식기념사업회 100,000
(주)대용파마텍 20,000
(주)리치스톤 5,000
(주)삼성파워일렉트릭 20,000
(주)세진산업개발 100,000
(주)신도데이타통신 10,000
(주)여행이야기 10,000
(주)지담종합건축사 20,000
(주)창이엔지 30,000
(주)클린피에스엠 80,000
감복조 10,000
강경중 20,000
강경헌 10,000
강기성 30,000
강남준 10,000
강달호 10,000
강동완 20,000
강병희 10,000
강선미 5,000
강섬부 10,000
강승원 20,000
강승희 10,000
강신 10,000
강익범 10,000
강정미 5,000
강정음 10,000
강지영 50,000
강창구 10,000
강채원 20,000
강천일 20,000
강필희 5,000
강필희 10,000
강혜경 10,000
강희주 5,000
경진TRM 20,000
고권석 20,000
고기철 10,000
고봉균 10,000
고석주 10,000
고정수 20,000
고정환 20,000
고창훈 30,000
고희갑 10,000
곽동선 10,000
곽연실 10,000
곽채원 10,000
곽현 10,000
구국모 10,000
구수영 10,000
구영주 10,000
구정희 20,000
권병오 10,000
권보미 10,000
권숙희 5,000
권승언 10,000
권오근 20,000
권태진 200,000
금휘식 30,000
기나영 5,000
길기관 10,000
길미성 10,000
길창배 10,000
김갑수 10,000
김갑식 30,000
김경태 10,000
김계순 5,000
김관식 20,000
김관호 10,000
김광아 20,000
김광열 10,000
김광진 10,000
김근우 30,000
김금순.이호준 30,000
김금평 25,000
김기원 10,000
김기은 50,000
김기판 10,000
김길자 20,000
김길철 5,000
김나홍 5,000
김당 10,000
김대성 20,000
김대영 5,000
김대영 5,000
김대중 5,000
김덕희 10,000
김도규 20,000
김동근 20,000
김동진 10,000
김동천 10,000
김동환 30,000
김만진 5,000
김만태 5,000
김맹기 10,000
김명숙 30,000
김명희 10,000
김미홍 10,000
김민곤 10,000
김민제 10,000
김병규 10,000
김병균 10,000
김병수 10,000
김병운 10,000
김병준 100,000
김삼수 20,000
김삼천 50,000
김삼천 50,000
김상근 20,000
김상범 30,000
김상수 10,000
김상식 10,000
김상영 10,000
김상운 5,000
김상호 3,000
김석진 10,000
김석향 10,000
김선명 5,000
김선미 5,000
김선배 10,000
김선주 20,000
김선창 50,000
김선희 10,000
김성봉 40,000
김성수 5,000
김성숙 10,000
김성오 10,000
김성진 100,000
김성철 10,000
김소영 10,000
김수암 10,000
김수현 10,000
김순한 20,000
김승주 50,000
김신영 10,000
김신희 10,000
김양수 30,000
김영모 20,000
김영수 10,000
김영주 10,000
김옥영 10,000
김완배 20,000
김용덕 30,000
김용현 10,000
김용희 5,000
김용희 5,000
김우영 20,000
김우전 10,000
김원국 10,000
김원영 10,000
김은경 10,000
김은혜 10,000
김은희 10,000
김응상 10,000
김의곤 10,000
김인선 10,000

김일성	100,000
김일환	10,000
김장훈	10,000
김재범	10,000
김재옥	20,000
김재혁	10,000
김재홍	10,000
김정	10,000
김정미	10,000
김정미	10,000
김정수	20,000
김정수	10,000
김정순	10,000
김종갑	20,000
김종국	10,000
김종순	10,000
김종헌	20,000
김종혁	10,000
김주영	50,000
김주완	10,000
김주학	10,000
김준석	20,000
김준영	10,000
김준현	200,000
김중수	10,000
김중호	30,000
김지선	20,000
김지숙	10,000
김지이	10,000
김진문	10,000
김진백	30,000
김진현	10,000
김진현	9,000
김창순	10,000
김창연	10,000
김태균	20,000
김태순	20,000
김풍기	50,000
김학성	10,000
김학신	10,000
김헌	30,000
김현삼	20,000
김현성	10,000
김현우	30,000
김현자	10,000
김형재	100,000
김형중	5,000
김홍석	10,000
김홍진	10,000
김홍희	10,000
김화태	10,000
김효은	20,000
김효정	10,000
김희곤	20,000
김희년	20,000
김희선	20,000
김희순	10,000
나병만	20,000
나선길	100,000
나원연	30,000
나원연	20,000
나원연	20,000
나은우	20,000
나종문	20,000
나창윤	20,000
남미림	20,000
남상돈	10,000
남세현	5,000
남장현	10,000
노관숙	10,000
노윤미	10,000
노인선	20,000
노정환	20,000
노제승	10,000
노춘봉	5,000
노호균	20,000
댄거즌	250,000
도재영	10,000
라병화	10,000
류새날	10,000
류새벽	20,000
류용성	5,000

류이근	10,000
류재호	5,000
류정숙	10,000
류주현	5,000
류현선	10,000
류화자	20,000
마경화	20,000
마명락	10,000
마윤종	20,000
목주승	5,000
문경순	5,000
문미영	5,000
문성권	10,000
문수정	50,000
문찬기	50,000
민경기	20,000
민순옥	20,000
민항석	10,000
민현주	10,000
박경국	5,000
박기호	20,000
박남용	50,000
박동우	5,000
박동호	50,000
박무영	10,000
박문식	30,000
박미란	10,000
박병무	10,000
박병우	10,000
박병진	10,000
박복영	10,000
박상욱	50,000
박상일	20,000
박석앙	10,000
박선숙	5,000
박선오	30,000
박성기	40,000
박성은	30,000
박성찬	10,000
박소희	10,000
박순	10,000
박순성	10,000
박에스더	50,000
박영근	20,000
박용권	20,000
박원규	10,000
박유증	10,000
박의용	10,000
박인숙	60,000
박인순	10,000
박재묵	10,000
박정란	10,000
박정자	10,000
박종록	10,000
박종윤	20,000
박종의	10,000
박주현	5,000
박지연	20,000
박지웅	10,000
박지호	10,000
박현철	10,000
박형중	30,000
박혜영	50,000
박희순	10,000
박희윤	10,000
반치범	10,000
방재만	5,000
방현섭	10,000
배강우	10,000
배덕호	10,000
배소영	20,000
배수현	20,000
배정민	20,000
배향란	20,000
백낙서	10,000
백도인	30,000
백상헌	30,530
변선애	20,000
변진석	10,000
봉미란	10,000
서기원	30,000
서동화	20,000

서명호	20,000
서민희	10,000
서순희	10,000
서연우	10,000
서옥주	20,000
서정숙	10,000
서형교	10,000
서희정	10,000
석지홍/석지훈	10,000
석지훈	10,000
석찬희	10,000
선영숙	20,000
성낙준	5,000
성열찬	10,000
손경임	10,000
손경환	10,000
손광우	20,000
손덕현	20,000
손승호	20,000
손영주	10,000
손정아	10,000
손진책	10,000
손훈	20,000
송경민	10,000
송두헌	30,000
송상용	10,000
송상용	10,000
송상윤	30,000
송성도	10,000
송운학	20,000
송은숙	10,000
송재영	10,000
송재천	10,000
송재천	10,000
송재현	10,000
송정배	10,000
송지섭	10,000
신경서	10,000
신경은	10,000
신기호	10,000
신동석	10,000
신상문	10,000
신수억	10,000
신은결	10,000
신정식	10,000
신진현	10,000
신홍수	20,000
심경란	50,000
심나리	10,000
심말선	10,000
심현희	10,000
안명일	20,000
안명화	20,000
안상화	5,000
안세봉	20,000
안약천	30,000
안영숙	5,000
안정덕	5,000
안정식	10,000
안종금	5,000
안종출	5,000
안준상	40,000
양관승	20,000
양근성	10,000
양문수	10,000
양순환	10,000
양우성	10,000
양윤정	2,000
양인보	20,000
양진선	5,000
양해준	10,000
양희석	10,000
어용철	5,000
엄기철	10,000
엄용수	20,000
엄주일	20,000
염규현	10,000
염동현	10,000
염철	50,000
오계환	10,000
오문택	30,000
오선연	5,000

오세호	10,000
오소영	30,000
오수형	10,000
오정진	10,000
오준희	10,000
오형석	20,000
오형윤	10,000
오혜근	10,000
오혜선	50,000
오화선	10,000
왕정찬	5,000
우성호	10,000
원동오	10,000
원종남	10,000
원효진	10,000
유근호	30,000
유남길	20,000
유명희	5,000
유성식	10,000
유승주	5,000
유원희	10,000
유윤숙	5,000
유재진	10,000
유종석	20,000
유지수	8,500
유진상	10,000
유피에스시스템(주)	30,000
윤광운	5,000
윤미화	10,000
윤병현	10,000
윤서영	5,000
윤석윤	10,000
윤성진	10,000
윤송림	50,000
윤시원	10,000
윤영복	5,000
윤재희	10,000
윤종식	10,000
윤종원	10,000
윤주인	30,000
윤지열	10,000
윤창빈	10,000
윤창섭	10,000
이강기	50,000
이강희	5,000
이경미	5,000
이경재	10,000
이경희	10,000
이규설	5,000
이근덕	30,000
이근태	10,000
이근행	10,000
이기호	10,000
이기화	10,000
이남재	5,000
이남철	10,000
이대호	10,000
이동민	10,000
이동석	20,000
이동섭	10,000
이동수	10,000
이동영	10,000
이동원	10,000
이명수	10,000
이목희	10,000
이무철	20,000
이미래	5,000
이민영	10,000
이범재	10,000
이병도	10,000
이병동	10,000
이병재	10,000
이상복	10,000
이상엽	2,000
이상엽	10,000
이상재	10,000
이상학	10,000
이상호	10,000
이상훈	10,000
이석용	10,000
이선	10,000

이선	10,000
이선규	10,000
이선호	5,000
이성민	10,000
이성수	5,000
이성주	10,000
이성철	10,000
이성호	5,000
이수구	100,000
이숙영	10,000
이숙영	30,000
이숙자	5,000
이숙희	5,000
이승곤	20,000
이승영	20,000
이승우	20,000
이승환	10,000
이언하	5,000
이엽	10,000
이영주	10,000
이영철	10,000
이영호	50,000
이영훈	20,000
이옥순	10,000
이용균	10,000
이용암	10,000
이용찬	10,000
이우영	20,000
이운식	10,000
이운학	10,000
이원민	5,000
이원욱	5,000
이응세	10,000
이인덕	10,000
이인수	10,000
이인제	50,000
이일선	10,000
이일영	50,000
이재원	10,000
이재하	30,000
이재학	10,000
이정민	10,000
이정세	10,000
이정수	10,000
이정숙	10,000
이정엽	10,000
이정엽	10,000
이정주	10,000
이정희	5,000
이종명	10,000
이종석	30,000
이종안	20,000
이종주	5,000
이종호	5,000
이준동	10,000
이지원	20,000
이지은	10,000
이지하	5,000
이진권	10,000
이찬우	10,000
이찬웅	10,000
이창재	20,000
이청희	50,000
이충묵	5,000
이태주	10,000
이필원	10,000
이향	10,000
이현석	10,000
이현숙	5,000
이현숙	100,000
이현우	50,000
이현정	10,000
이현정	10,000
이현희	10,000
이혜경	10,000
이혜란	5,000
이혜옥	10,000
이혜옥	30,000
이혜원	10,000
이혜정	5,000
이홍우	20,000
이홍준	20,000

이황복	20,000
이효식	10,000
이희원	5,000
이희종	5,000
이희택	50,000
임강택	20,000
임광호	30,000
임금숙	10,000
임갑실	10,000
임동권	10,000
임동선	10,000
임문희	10,000
임병수	20,000
임병철	10,000
임세진	10,000
임인기	10,000
임장원	5,000
임정애	10,000
임창영	5,000
임춘수	20,000
임헌직	10,000
장길수	5,000
장문호	10,000
장민환	30,000
장보형	20,000
장사익	10,000
장선영	15,000
장순천	10,000
장영준	10,000
장용성	10,000
장용훈	10,000
장원석	10,000
장윤진	5,000
장은하	10,000
장재영	10,000
장주혜	10,000
장춘용	10,000
장형수	30,000
장환빈	10,000
전극재	10,000
전달수	20,000
전미란	5,000
전병태	10,000
전성관	10,000
전영일	20,000
전용운	10,000
전일순	10,000
전정수	10,000
전정희	5,000
전종수	20,000
전채남	10,000
전향이	10,000
전혜린	35,000
전훈	5,000
정경옥	3,000
정계현	10,000
정근	10,000
정근영	10,000
정란아	10,000
정명준	20,000
정미선	10,000
정민	5,000
정범진	10,000
정상모	10,000
정상원	10,000
정석만	10,000
정성호	20,000
정수근	10,000
정수진	10,000
정수현	5,000
정수희	5,000
정순지	30,000
정연실(송경평)	30,000
정연웅	10,000
정연정	10,000
정영철	10,000
정욱식	10,000
정인성	10,000
정인준	50,000
정재민	10,000
정재욱	20,000
정재환	30,000

정정태	10,000
정지영	20,000
정지은	10,000
정진영	10,000
정찬광	10,000
정한성	5,000
정해문	10,000
정현곤	10,000
정홍상	10,000
정회범	10,000
조대엽	20,000
조두연	30,000
조만용	5,000
조민지	20,000
조봉현	20,000
조석희	10,000
조선아	10,000
조성호	20,000
조승희	10,000
조영상	10,000
조영석	10,000
조영식	10,000
조용진	10,000
조윤	5,000
조윤곤	10,000
조응원	30,000
조재호	10,000
조정순	10,000
조준석	10,000
조창식	10,000
조태현	5,000
조한민	10,000
조현, 조윤	5,000
조현영	10,000
조현호	20,000
조형준	20,000
주관수	10,000
㈜새땅무역	100,000
주재열	10,000
주현기	10,000
주혜영	10,000
주희옥	5,000
지선경	5,000
지준호	10,000
차헌애	10,000
차형철	20,000
채병철	10,000
채보미	5,000
천경배	20,000
천정배	20,000
최경인	10,000
최병희	20,000
최사라	10,000
최세문	20,000
최수진	5,000
최순옥	10,000
최승호	10,000
최승호	10,000
최식덕	10,000
최영림	10,000
최영희	10,000
최우정	10,000
최유복	30,000
최윤식	5,000
최윤표	10,000
최재근	10,000
최재천	100,000
최정숙	10,000
최정애	20,000
최진욱	10,000
최철영	30,000
최태자	5,000
최필선	20,000
최현주	20,000
최희송	10,000
최희은	10,000
추진해	5,000
포항바다교회	20,000
풀무고등학교	945,120
하승창	20,000
한길석	20,000
한나영	5,000

한녹희	30,000
한다솔	5,000
한다현	10,000
한덕섭	20,000
한덕희	15,000
한동학	10,000
한동휘	30,000
한두희	10,000
한상균	5,000
한서정	10,000
한성희	5,000
한승엽	10,000
한윤구	10,000
한인숙	5,000
한정화	10,000
한창수	20,000
한창현	5,000
함용운	5,000
허원종	10,000
허정	10,000
허정윤	50,000
현대명덕판매대리점	10,000
현윤식	10,000
현윤실	10,000
현윤애	10,000
현종윤	40,000
호영진	15,000
홍구표	30,000
홍기호	10,000
홍면기	10,000
홍미옥	30,000
홍상운	5,000
홍석	10,000
홍성건	10,000
홍숙희	20,000
홍윤정	10,000
홍제표	10,000
홍준석	10,000
홍진표	30,000
홍창영	10,000
홍현선	30,000
화신농건	20,000
황계연	100,000
황대철	10,000
황명필	10,000
황성주	30,000
황재성	10,000
황재용	10,000
황중철	10,000
황창규	10,000

룡천육아원

(유)명건설	10,000
(유)세화관광여행사	20,000
(유)스마일기획건설	20,000
(유)행복한 푸드산업	20,000
강동혁	10,000
강병수	10,000
강성학	10,000
강신우	5,000
강철희	10,000
강혜영	5,000
강혜임	10,000
고영삼	10,000
공지현	10,000
곽영한	10,000
구윤경	20,000
김경년	10,000
김공련	5,000
김구	10,000
김규진	5,000
김근순	10,000
김기곤	5,000
김기동	10,000
김기정	10,000
김동우	50,000
김두환	10,000
김명관	10,000
김문혁	10,000
김삼택	5,000
김성도	10,000
김성훈	10,000
김수경	10,000
김수억	10,000
김순우	10,000
김연희	10,000
김영규	20,000
김윤철	10,000
김응곤	10,000
김재준	5,000
김정기	10,000
김정인	10,000
김종비	5,000
김종열	5,000
김진관	20,000
김진태	10,000
김창영	10,000
김혁제	10,000
김형순	20,000
김호식	10,000
문용식	5,000
문태환	5,000
박귀순	10,000
박만승	10,000
박미라	5,000
박미숙	10,000
박연규	10,000
박용수	5,000
박용천	10,000
박윤선	10,000
박윤훈	10,000
박인곤	10,000
박재호	10,000
박종호	20,000
박종환	5,000
박태신	10,000
박흥열	10,000
서민원	5,000
서혜경	5,000
석상근	10,000
성도경	10,000
성완호	5,000
손삼국	10,000
송민규	5,000
송인규	10,000
신민수	5,000
신범선	10,000
안서윤	10,000
안현성	5,000
양기주	10,000
양재원	10,000
양현석	10,000
영의료재단	10,000
오명섭	5,000
오현광	5,000
옥용호	30,000
온강민	5,000
우광택	50,000
원형복	10,000
유미경	10,000
유방용	5,000
유재옥	10,000
유재호	10,000
유종회	30,000
유현숙	10,000
육근범	10,000
윤엄석	10,000
윤연수	10,000
이강찬	5,000
이경래	10,000
이기훈	5,000
이명석	5,000
이명천	10,000
이명환	10,000
이민성	5,000
이상업	10,000
이상춘	5,000
이석기	10,000
이성기	5,000
이양재	10,000
이연주	10,000
이영내	10,000
이영숙	5,000
이영환	5,000
이영휘	5,000
이용범	10,000
이용연	10,000
이윤관	5,000
이종문	10,000
이종민	10,000
이종성	10,000
이주형	5,000
이지용	5,000
이진아	10,000
이진탁	10,000
이창용	10,000
이춘삼	10,000
이한택	10,000
이현숙	10,000
이희성	50,000
장라미아	10,000
장수필	5,000
전기철	5,000
전병희	10,000
정광수	5,000
정광식	5,000
정기운	10,000
정수조	10,000
정종원	10,000
정해열	5,000
정흥귀	10,000
조성탁	20,000
조승훈	5,000
조용원	50,000
조우영	10,000
조주원	5,000
조지현	5,000
주송순	5,000
지태석	5,000
차규화	5,000
채송화	10,000
최경미	10,000
최규원	5,000
최기천	5,000
최성수	10,000
최양옥	20,000
최의찬	5,000
최인엽	10,000
최재문	10,000
최정환	5,000
최종철	5,000
최준수	10,000
최지원	10,000
탁병섭	5,000
푸른초장교회	100,000
한상만	10,000
함기문	10,000
허귀석	10,000
허민석	5,000
홍성각	10,000
홍성근	20,000
황금철	20,000
황지중	5,000
황현택	20,000

밥캠페인

강대현	20,000
강민수	10,000
강병태	10,000
강은향	30,000
강희재	10,000
건강사회를위한치과의사협회	1,000,000
고광현	50,000
고기은	3,000
고유민	50,000
곽계영	10,000
곽정란	10,000
곽철	10,000
권영운	10,000
권익산	10,000
권정생어린이문화재단	24,000,000
김강안	10,000
김경돌	20,000
김경란	20,000
김경표	10,000
김경하	20,000
김광국	9,000
김금순.이호준	30,000
김나눔	10,000
김덕훈	20,000
김만호	20,000
김미순	10,000
김민제	30,000
김민희	10,000
김부도	20,000
김부린	50,000
김상헌	10,000
김선숙	10,000
김선희	20,000
김성우	30,000
김승진	20,000
김애송(윤방원)	20,000
김양숙	20,000
김연욱	20,000
김영남	10,000
김영득	10,000
김영종	10,000
김옥수	20,000
김용민	5,000
김용재	10,000
김용화	5,000
김우종	20,000
김원섭	20,000
김은경	30,000
김자람	10,000
김장권	10,000
김정미	10,000
김정원	10,000
김정은	20,000
김정은	10,000
김정현	20,000
김정환	10,000
김제호	10,000
김종관	10,000
김종하	10,000
김주애	10,000
김지우	5,000
김진경	20,000
김진영	20,000
김태겸	10,000
김태진	20,000
김태평	20,000
김태형	10,000
김학노	10,000
김향숙	30,000
김현정	10,000
김형관	30,000
김혜경	10,000
김혜경	10,000
김혜옥	10,000
김희국	10,000
남영희	5,000
남우주	10,000
노민화	10,000
노승일	10,000
노태완	1,000
라병금	20,000
류덕용	20,000
류수빈	10,000
류승현	10,000
류연석	10,000
류영준	10,000
문경숙	40,000
문성권	30,000
문성욱	20,000
문주성	10,000
박강호	10,000
박경아	30,000
박경호	30,000
박계용	20,000
박계윤	10,000
박금희	30,000
박동실	2,000
박미경	30,000
박민옥	50,000
박상일	10,000
박상희	10,000
박요순	100,000
박은영	20,000
박은주	10,000
박재규	100,000
박재완	10,000
박정숙	30,000
박정식	10,000
박정화	20,000
박종균	5,000
박종근	10,000
박종원	20,000
박진우	20,000
박표균	10,000
박형준	30,000
박형준	20,000
박홍숙	30,000
방석환	10,000
배경이	10,000
배기안	20,000
배수진	10,000
백정은	10,000
변은경	10,000
사랑의채널	5,000,000
서연우	10,000
서지현	40,000
서철원	30,000
선정아	30,000
설인혜	50,000
성현주	30,000
세마포어솔루션	20,000
손여준	10,000
손주현	200,000
송명옥	20,000
송용석	10,000
송춘섭	20,000
송형욱	10,000
신대현	5,000
신삼복	10,000
신순남	10,000
심승섭	10,000
심재구	10,000
심재원	10,000
심재정	10,000
안규식	10,000
안민식	10,000
안재형	10,000
안효진	30,000
양한식	20,000
양효정	5,000
오동일	30,000
오승현	10,000
오이경	10,000
오태정	10,000
오훈정	20,000
위은량	20,000
유근춘	100,000
유명랑	10,000
유병천	20,000
유성치	20,000
유승희	10,000
유연미	10,000
유하경	20,000
윤기홍	15,000
윤성진	10,000
윤여두	100,000
윤영선	50,000
윤자영	10,000
윤정현	30,000
윤정희	10,000
윤지인	10,000
윤지현	20,000
윤지현	30,000
윤혜정	10,000
이광훈	10,000
이규	10,000
이남희	20,000
이리나	5,000
이병국	30,000
이상준	20,000
이선장	10,000
이선호	20,000
이세은	10,000
이수구	10,000
이수정	10,000
이승한	20,000
이승현	10,000
이영동	10,000
이완수	10,000
이운정	10,000
이원배	100,000
이유열	10,000
이은혜	5,000
이일양	20,000
이일영	50,000
이재명	10,000
이재술	100,000
이정미	10,000
이정철	20,000
이정훈	10,000
이제현	10,000
이종섭	10,000
이종학	10,000
이지운	10,000
이채경	20,000
이치수	30,000
이학수	20,000
이향미	30,000
이현재	10,000
이현정	10,000
이현주	10,000
임원빈	5,000
임형주	10,000
장범식	10,000
전범권	10,000
전충수	60,000
정경순	10,000
정미혜	10,000
정성경	20,000
정성희	5,000
정수준	10,000
정영자	10,000
정정옥	30,000
정중렬	20,000
정지원	10,000
정지혜	30,000
정창수	60,000
정태은	10,000
정현철	10,000
정혜숙	50,000
정혜인	10,000
정회인	10,000
정후진	10,000
조은미	20,000
조은희	30,000
조재현	10,000
조정아	20,000
㈜고려정보통신	1,000,000
㈜웨스턴테크닉	1,682,690
진관스님	5,000
진양숙	20,000
진용순	10,000
채우혁	10,000
최기수	30,000
최성범	20,000
최숙희	30,000
최아람	10,000
최윤실	10,000
최재원	10,000
최태희	10,000
탁종녀	10,000
한겨레통일문화재단	25,590,081
한국화학연구원	48,000
한기백	20,000
한덕섭	100,000
한동희	10,000
한예린	10,000
한원택	50,000
한인숙	10,000
한지섭	10,000
한창균	50,000
한하늬	10,000
허설	10,000
허인웅	10,000
허준웅	10,000
현종스님	10,000
환성스님	100,000
황영자	30,000
황의중	10,000
황인선	10,000
황장권	10,000

볼고그라드

강대균	10,000
공용택	50,000
김선희	50,000
김재기	10,000
김현미	50,000
나선경	5,000
방철호	20,000
선봉규	5,000
송형규	10,000
심헌용	10,000
이동현	20,000
이한결	10,000
이한슬	5,000
최준혁	10,000
한은혜	5,000

해피빈

숨은천사	10,600
베스트정과장	300
KATIE	700